



van der krabben



Munnikhoef 13, Zeeland | € 559.000 k.k.

Bekijk de digitale brochure:

www.munnikhoef13.nl



UW MAKELAAR

JEFFREY GREMMEN

Makelaar - taxateur wonen & bedrijfsmatigvastgoed.
(Directeur Uden / Partner)

Kantoor Uden

j.gremmen@krabben.nl

06 212 648 55



OMSCHRIJVING

Deze vrijstaande woning met zwembad bevindt zich op de hoek van twee rustige straten. En die locatie zorgt daardoor meteen voor een extra vrij woongevoel. Bovendien woon je hier in een fijne gezinswijk aan de rand van het dorp. Op een steenworp afstand begint het uitgestrekte buitengebied met bossen, akkers en weilanden. Tegelijkertijd is het centrum met scholen, supermarkten, winkels en horecazaken op loopafstand.

Bij deze perfecte locatie komen de kwaliteiten die dit woonhuis te bieden heeft. Hiertoe behoren absoluut de royale afmetingen van de ruimtes op de begane grond en de verdieping. Waarbij grote ramen overal zorgen voor een zeer lichte uitstraling en aangenaam heldere sfeer. Iets wat bijvoorbeeld perfect tot zijn recht komt in de sfeervolle woon- en tuinkamer.

De dimensies en de indeling zorgen er verder voor dat je de beschikbare ruimte heel flexibel kunt inrichten. Zo kun je het aantal slaapkamers heel gemakkelijk uitbreiden. En ook het multifunctioneel gebruik van de kamers is heel goed mogelijk. Het is heel gemakkelijk om een kantoor, thuiswerkplek of hobbykamer toe te voegen.

Het geheel wordt compleet gemaakt met een zeer ruime en groen aangelegde tuin. Een tuin waarvan het grote zwembad natuurlijk een aantrekkelijk deel uitmaakt. Samen met het tot wellnessruimte omgevormde garage. Daardoor heb je niet alleen de mogelijkheid om hier in het water te gaan maar ook om lekker de sauna te gebruiken. Waarna je in beide gevallen nog kunt douchen en een toilet beschikbaar hebt.

Pluspunten

- + Parkeren op eigen oprit aan de zijkant van de woning.
- + Via overkapte voordeur binnenkomst in hal met meterkast, trap, bergkast en geheel betegelde toiletruimte.
- + Roodbruine tegelvloer in hal, woonkamer en keuken.
- + Z-vormige woonkamer heeft een tuingericht en licht karakter. De twee ramen aan weerszijden, de glasgevel in het zitgedeelte en een groot raam tot op de vloer zorgen voor een zeer prettige lichtinval. In het zitgedeelte geeft een open haard met lage schouw een extra warm accent. Een tuindeur in de glasgevel zorgt voor een vloeiende verbinding met de tuin.
- + In de keuken is - onder een raam - een keukenblok in hoekopstelling geplaatst. Het is voorzien van een natuurstenen werkblad, 4-pits gaskookplaat, afzuigkap, combi-oven, koelkast en vaatwasser.
- + Ook in de stijlvolle tuinkamer annex eetkamer is er een fijne inval van daglicht door een groot venster tot op de vloer, twee hoge ramen en een gevelvenster. Er ligt hier een elegante houten vloer.
- + Voormalige garage bevat een sauna, inloopdouche en toiletruimte met wandtoilet. Hier ligt een tegelvloer en is een buitendeur naar de achtertuin. Buitendeur aan de andere zijde geeft achterom naar oprit.
- + Riante achtertuin is fraai ingericht met diverse bestrate terrassen afgewisseld met groen beplante perken en borders. Achter in de tuin staat een houten berging met openslaande deuren.
- + Groot buitenzwembad in achtertuin. Dit is uitgevoerd met een afdekzeil. Het zwembad wordt verwarmd door middel van zonnecollectoren.
- + Twee zeer royale slaapkamers op eerste verdieping hebben grote ramen aan twee zijden en een stijlvolle houten vloer. De kamer aan de achterzijde heeft twee vaste kasten. In de andere kamer is afgesloten bergruimte aanwezig.
- + Moderne badkamer is geheel betegeld en heeft een raam, ligbad, wandtoilet en badkamermeubel met opzet waskom. De badkamer is toegankelijk vanuit een van de slaapkamers en de overloop.
- + In aparte wasruimte met tegelvloer zijn de aansluitingen voor wasmachine en droger.

We zijn ook te vinden op social media!



Oss 0412 63 29 28

Uden 0413 25 70 33

www.krabben.nl



+ In een afgesloten ruimte is de HR-combiketel geïnstalleerd.

+ Op de overloop is een luik en vlizotrap naar bergzolder.

Aanvaarding

In nader overleg.

We zijn ook te vinden op social media!



Oss 0412 63 29 28

Uden 0413 25 70 33

www.krabben.nl





THUIS IN DE REGIO!

De geborgenheid van thuis, weten dat daar je plek is. Dát is wat wij hebben met het woon- en werkgebied in Oss en Uden. Het is onze regio, we voelen ons er thuis. We weten wat er leeft, kennen alle ins en outs die het wonen en leven hier zo prettig maken en dragen dat graag uit.

van der krabben



We zijn ook te vinden op social media!





We zijn ook te vinden op social media!





We zijn ook te vinden op social media!





We zijn ook te vinden op social media!





We zijn ook te vinden op social media!





We zijn ook te vinden op social media!





We zijn ook te vinden op social media!





We zijn ook te vinden op social media!





We zijn ook te vinden op social media!





We zijn ook te vinden op social media!





We zijn ook te vinden op social media!



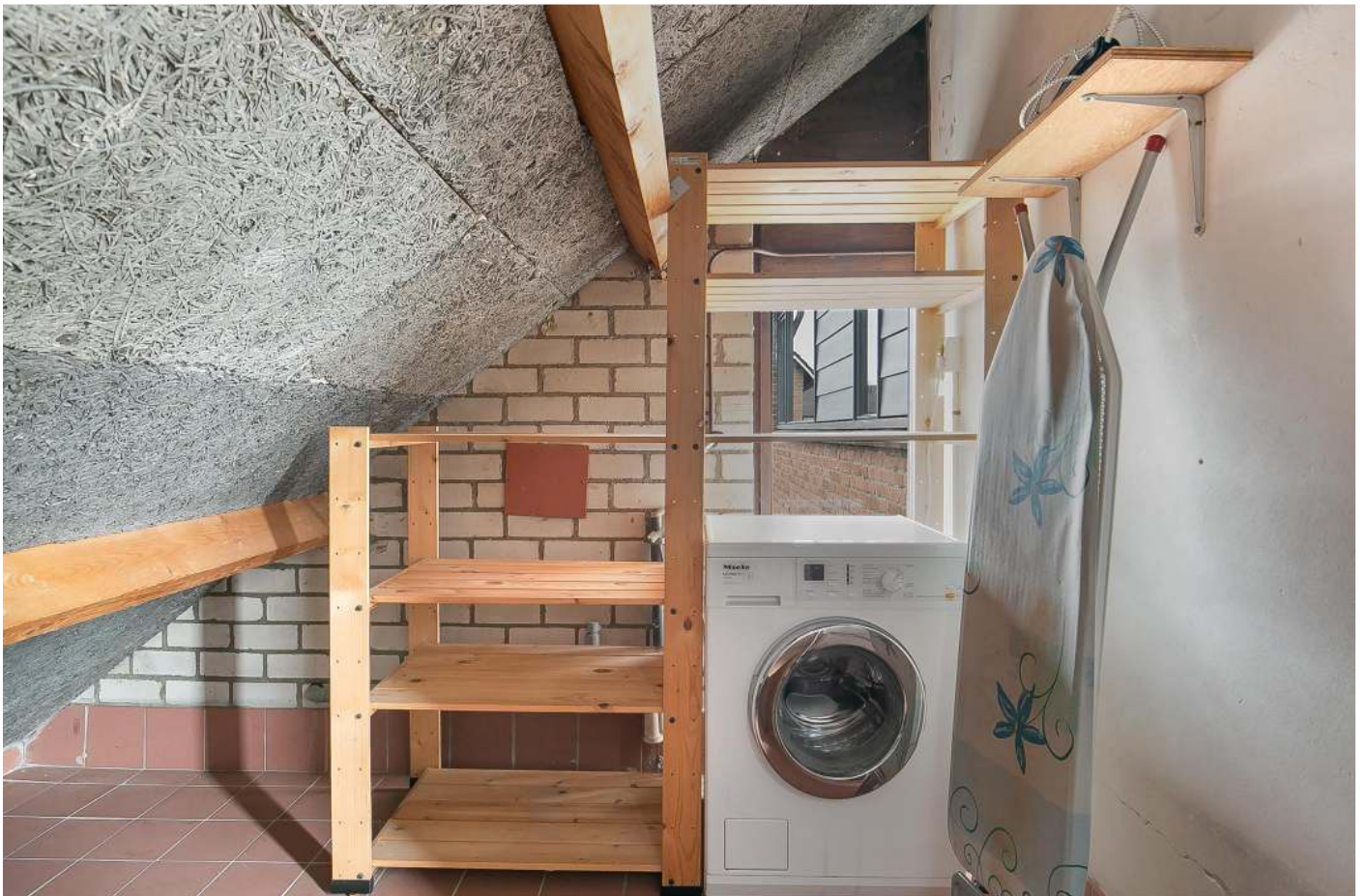

We zijn ook te vinden op social media!





We zijn ook te vinden op social media!





We zijn ook te vinden op social media!





We zijn ook te vinden op social media!





We zijn ook te vinden op social media!





We zijn ook te vinden op social media!



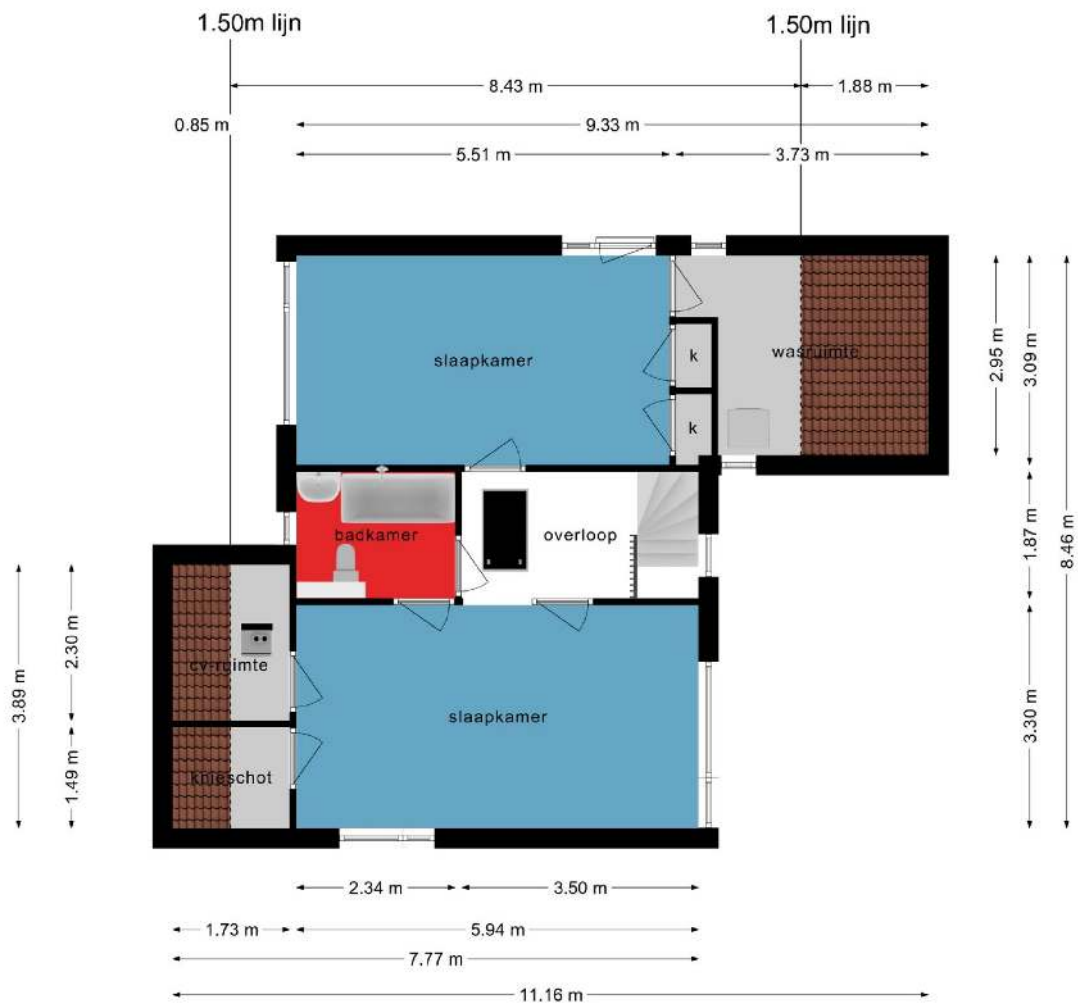

**Deze plattelingen zijn opgemaakt voor indicatieve doeleinden.
Hieraan kunnen geen rechten worden ontleend.**



**Deze plattegronden zijn opgemaakt voor indicatieve doeleinden.
Hieraan kunnen geen rechten worden ontleend.**

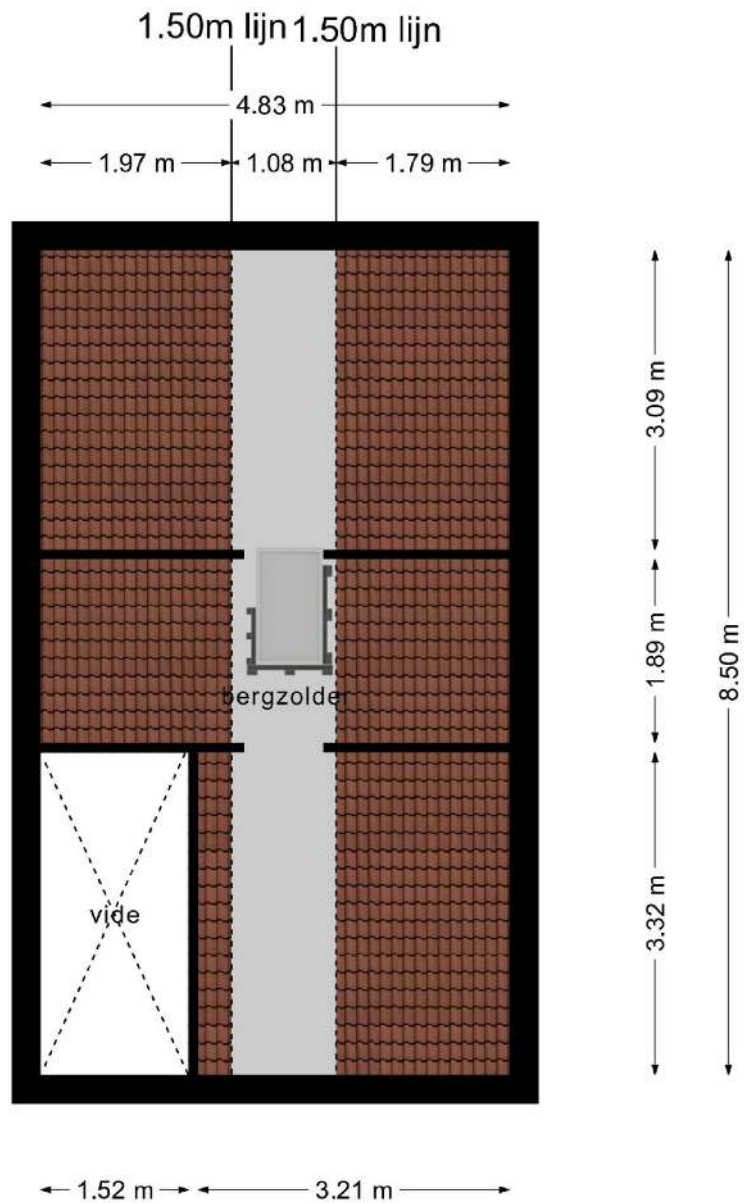

**Deze plattegronden zijn opgemaakt voor indicatieve doeleinden.
 Hieraan kunnen geen rechten worden ontleend.**

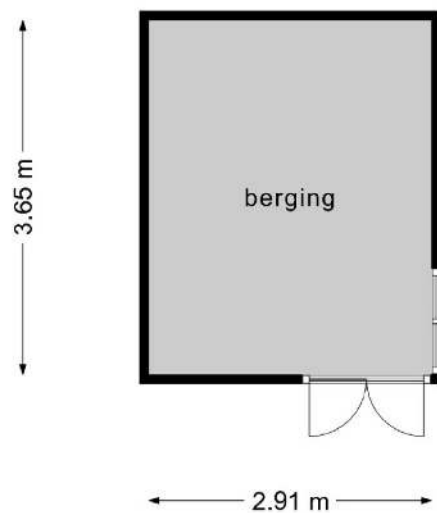

**Deze plattegronden zijn opgemaakt voor indicatieve doeleinden.
Hieraan kunnen geen rechten worden ontleend.**



<p>12345 25</p> <ul style="list-style-type: none"> — Vastgestelde kadastrale grens — Voorlopige kadastrale grens — Administratieve kadastrale grens — Bebouwing <p>Voor een eensluidend uittreksel, geleverd op 1 maart 2023 De bewaarder van het kadaster en de openbare registers</p>	<p>Deze kaart is noordgericht. Perceelnummer Huisnummer</p>	<p>Schaal 1: 500</p> <p>Kadastrale gemeente Zeeland Sectie H Perceel 764</p> <p>Aan dit uittreksel kunnen geen betrouwbare maten worden ontleend. De Dienst voor het kadaster en de openbare registers behoudt zich de intellectuele eigendomsrechten voor, waaronder het auteursrecht en het databankenrecht.</p>	
--	---	--	---



ZIEN24

Meetrapport

Munnikhoef 13
5411CD, Zeeland

Inhoudsopgave

Meetstaat	3
Vlakkentekening classificaties	4
Toelichting	5
Toegepaste begrippen	6
Totale vloeroppervlak (TVO).....	6
Oppervlak met beperkte stahoogte < 1,50 m (OBS).....	6
Niet toegankelijke ruimtes (NTR).....	6
Aftrekposten (AP).....	6
Gebruiksoppervlak (GO).....	6
Gebruiksoppervlak overige in pandige ruimte (OIR)	7
Gebruiksoppervlak wonen (GOW).....	8
Gebouw gebonden buitenruimte (GGB).....	8
Externe bergruimte (EB).....	8
Bruto inhoud.....	9

Adres : Kunnikeel 13
 54117D, Zeeland
 Object : woning
 Type : vrijstaand
 Datum meetafpraak : 25-03-2023
 Datum meetrapport : 23-03-2023

Meetbeleid : ZIEN24
 1 e editie 16 oktober 2022
 2639 VA Capelle aan den IJssel
 Meetcertificaat : Type A met overlegging van meetplan & oplocatie gecontroleerd en gereguleerd
 Versie : 01

Opmerkingen :

Disclaimer : Op onze meetrapporten zijn de algemene voorwaarden van ZIEN24 van toepassing. Al onze metingen zijn verricht aan de hand van de meest recente meetinstructie gebruiksoppervlakte voorlagen en b-vo's inhoud voorlagen, gebaseerd op de NEN 2580. De meetinstructie sluit verschillen in meetuitkomsten niet volledig uit, door bijvoorbeeld interpretatieverschillen, afrondingen of beperkingen bij het uitvoeren van de meting. De meetstaat dient door afnemer te worden gecontroleerd, voordat deze wordt gepubliceerd.

	TVO	OR5	NTR	AP	AP	GO	OIR	GOV	GGB	E0	BI
	totale vloeroppervlakte	oppervlakte met bebouwing (strakke < 1,50 m)	net vloeroppervlakte raframes	o'vloeroppervlakte bouwgaten > 4,00 m2	o'vloeroppervlakte bouwoverstekschakelen > 0,50 m2	gebruiksoppervlakte	gebruiksoppervlakte over de maaiveldrand	gebruiksoppervlakte wentel	gebouwoverstek buitenruimte	andere bouwoverstek	bruto inhoud
bouwlaag 1 begane grond	110,30	-	-	-	-	110,30	6,57	103,95	1,89	10,66	
bouwlaag 2 eerste verdieping	57,53	6,9	-	-	-	58,62	-	58,62	-	-	
bouwlaag 3 vloering	41,09	26,95	-	5,07	-	9,38	9,08	0,00	-	-	

totalen:	208,92 m ²	35,84 m ²	0,00 m ²	5,07 m ²	0,00 m ²	178,00 m ²	15,45 m ²	162,55 m ²	1,89 m ²	10,66 m ²	635,73 m ³
-----------------	--------------------------	-------------------------	------------------------	------------------------	------------------------	--------------------------	-------------------------	--------------------------	------------------------	-------------------------	--------------------------

Vlakkentekening classificaties

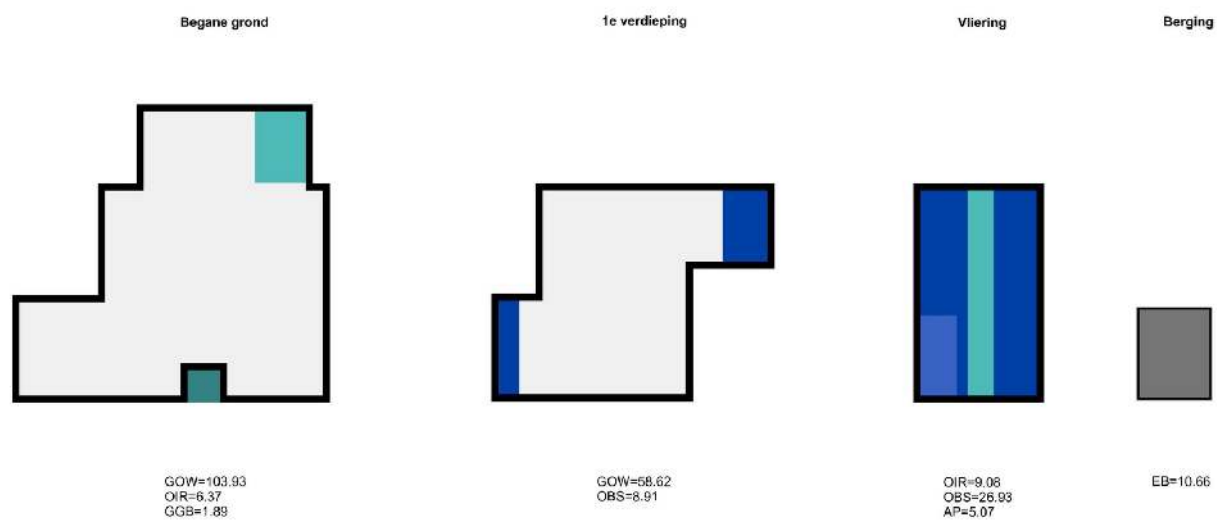

Toelichting

Aan de hand van meest recente meetinstructies gebruiksoppervlakte woningen en gebruiksoppervlakte bruto inhoud woningen hebben wij deze meetstaat opgesteld. Deze instructie wordt ook wel de Branche Brede Meetinstructie genoemd. De meetinstructie wijkt op een aantal aspecten af van de NEN 2580. De gemeten oppervlaktes worden opgesplitst in de verschillende gebruiksoppervlakten, in tegenstelling tot de NEN 2580 die deze onderverdeling niet kent:

- gebruiksoppervlakte wonen;
- gebruiksoppervlakte overige inpandige ruimte;
- gebruiksoppervlakte gebouw gebonden buitenruimte;
- gebruiksoppervlakte externe bergruimte.

Wat deze bovenstaande oppervlakten precies inhouden, staat op de volgende pagina's toegelicht.

Toegepaste begrippen

Totale vloeroppervlak (TVO)

Het totale vloeroppervlak is gemeten per verdieping op vloerniveau tussen de opgaande woningscheidende scheidingsconstructies (muren).

Oppervlak met beperkte stahoogte < 1,50 m (OBS)

Oppervlaktes met een netto hoogte lager dan 1,50 meter, met uitzondering van de oppervlakte onder een trap, worden niet gerekend tot gebruiksoppervlak. Deze oppervlaktes worden dus met het totale vloeroppervlak verrekend.

Niet toegankelijke ruimtes (NTR)

Ruimtes die voor mensen niet toegankelijk zijn worden niet gerekend tot gebruiksoppervlak. Een voorbeeld hiervan kan zijn wanneer men een vliering enkel kan betreden door een luik en door middel van een eenvoudig wegneembare trap of ladder.

Aftrekposten (AP)

De onderstaande oppervlaktes worden tot aftrekpost gerekend indien:

- de oppervlakte van een trapgat, een vide of een combinatie van beiden, indien deze 4,00 m² of groter is;
- de oppervlakte van een leidingschat, inspringend bouwdeel of van een vrijstaande bouwconstructie, indien deze 0,50 m² of groter is;
- de oppervlakte van een liftschaft
- de oppervlakte van een nis die kleiner is dan 0,50 m²;
- inspringende gebouwdelen met een oppervlakte groter dan 0,50 m².

Gebruiksoppervlak (GO)

Het gebruiksoppervlak komt tot stand door, indien aanwezig, de oppervlaktes lager dan 1,50 meter, niet toegankelijke ruimtes en de aftrekposten te verrekenen met het totale vloeroppervlak.

Gebruiksoppervlak overige inpandige ruimte (OIR)

Een oppervlakte wordt tot de overige inpandige ruimte gerekend als één van de voorwaarden geldt:

- het hoogste punt van de ruimte is tussen 1,50 meter en 2,00 meter hoog;
- het hoogste punt van de ruimte is boven de 2,00 meter, maar het aaneengesloten oppervlak hoger dan 2,00 m is kleiner dan 4,00 m² (alleen van toepassing wanneer er ook sprake is van een gedeelte van de ruimte met een hoogte van minder dan 2,00 m²). Er wordt gekeken naar de gehele verdieping en niet afzonderlijk per ruimte.
- de ruimte is bouwkundig slechts geschikt als bergruimte. Voorbeelden hiervan zijn een kelder, fietsenstalling of een garage;
- er is sprake van een bergzolder, dat wil zeggen een voor mensen toegankelijke zolder die alleen geschikt is voor incidenteel gebruik. Dit is bijvoorbeeld het geval als de zolder niet met een vaste trap bereikbaar is (vlizo) en/of een zolder met onvoldoende daglichttoetreding (raamoppervlakte kleiner dan 0,50 m²).
- een ruimte heeft een gedeelde muur met de woning (het hoofdgebouw), maar is enkel te betreden door de woning via de open lucht te verlaten

Wanneer niet aan de bovenstaande criteria is voldaan, is sprake van gebruiksoppervlakte wonen. In twijfelgevallen worden ruimten gerekend als gebruiksoppervlakte wonen. Een gang, keuken, bijkeuken, pantry, vaste kast, trapkast, meterkast, wasmachine- of cv-ruimte binnen de woning, worden gerekend tot de gebruiksoppervlakte wonen.

De oppervlakte "onder de wand" die de tussen een gebruiksoppervlakte wonen en een gebruiksoppervlakte overige inpandige ruimte staat, wordt gerekend tot de gebruiksoppervlakte wonen.

Gebruiksoppervlak wonen (GOW)

Het gebruiksoppervlak wonen komt tot stand door het oppervlak van het gebruiksoppervlak overige inpandige ruimte te verrekennen met het gebruiksoppervlak.

Gebouw gebonden buitenruimte (GGB)

Een ruimte is gebouwgebonden buitenruimte indien deze ruimte niet of slechts gedeeltelijk is omsloten door vaste wanden en daardoor geen vaste buitenomgrenzing heeft. Er is alleen sprake van gebouwgebonden buitenruimte voor zover het gedeelte naast, op, tegen of aan het hoofdgebouw (de woning) is gelegen. Denk hierbij aan een balkon, carport, veranda of dakterras. Bij een appartement gelegen op de begane grond dient een terras, wanneer en voor zover dit terras rust op een drager die geïntegreerd is in de bouwconstructie van de woning, ook als gebouwgebonden buitenruimte te worden beschouwd. Dit is een uitzondering op de algemene regel en NEN 2580.

Voor het bepalen van de gebruiksoppervlakte van gebouwgebonden buitenruimte wordt onderscheid gemaakt tussen overdekte ruimte en niet overdekte ruimte:

- bij overdekte gebouwgebonden buitenruimte wordt de oppervlakte gemeten tot de verticale projectie van de overkapping;
- bij niet overdekte gebouwgebonden buitenruimte wordt de oppervlakte gemeten tot de opgaande scheidingsconstructie, bijvoorbeeld een hek, dakopstand of rand van de vloerconstructie.

Externe bergruimte (EB)

Een ruimte is een externe bergruimte indien er geen gedeelde muur is met het hoofdgebouw en de ruimte alleen bereikbaar is door de woning te verlaten. Verder geldt dat externe bergruimte nooit een woonfunctie kan hebben. Het meten van de externe bergruimte gebeurt met dezelfde principes als bij het meten van de woning. Indien er meer externe bergruimten zijn, worden de gemeten oppervlaktes getotaliseerd tot één gebruiksoppervlakte externe bergruimte voor de woning. Tevens kan het alleen tot externe bergruimte geclassificeerd worden, wanneer het object volledig af te sluiten is.

Een oppervlakte van een parkeerplaats wordt alleen gemeten als gebruiksoppervlak externe bergruimte wanneer deze individuele parkeerplaats zich bevindt in een volledig van de buitenwereld af te sluiten complex en er sprake is van een parkeerplaats horend bij de woning.

Bruto inhoud

De meetinstructie is gericht op het meten van de bruto inhoud per woning. Dat wil zeggen dat altijd uitgegaan wordt van de inhoud "achter de voordeur". Bij de meting van de bruto inhoud van de woning wordt geen onderscheid gemaakt tussen verschillende functies van de delen van een woning (bijvoorbeeld "woonruimte" of "overige in pandige ruimte").

Volgens de instructie wordt gewerkt met standaardmaten voor de dikte van de verdiepingsvloeren, van de begane-grondvloer, van de dakconstructie en van de woningscheidende wanden voor de situaties waarin deze dikte niet eenvoudig te meten is. NEN 2580 kent deze aannames omtrent de dikte van vloeren, dakconstructie en woningscheidende muren niet.

Onderstaande aannames worden aangehouden indien deze niet meetbaar zijn:

- begane grondvloer en keldervloer 40 cm (standaard sinds januari 2018)
- verdiepingsvloer 30 cm
- dakconstructie 30 cm
- woningscheidende muren 30 cm
- woningscheidende muren indien gedeeld 15 cm

De (bruto) hoogte wordt bepaald vanaf de bovenkant van de vloer tot en met de vloer van de bovengelegen bouwlaag. Indien de dikte van de (woningsscheidende) vloer niet gemeten kan worden, wordt aangenomen dat deze 30 cm dik is. Indien het de bovenste bouwlaag is en er sprake is van een plat dak, wordt gemeten inclusief de dakconstructie. Voor de dikte van de dakconstructie wordt 30 cm aangehouden als deze maat niet bekend is.

Voor de volledige meetinstructie en de lijst met de veel gestelde vragen met antwoorden, verwijzen wij u graag door naar de website van de Waarderingskamer:

<https://www.waarderingskamer.nl/hulpmiddelen-gemeenten/meetinstructies-gebruiksoppervlakte-inhoud/>

ZIEN24

Fascinatio Boulevard 522
2909 VA Capelle aan den IJssel

010-340 50 02

www.zien24.nl

MEEST GESTELDE VRAGEN

Wanneer ben ik in onderhandeling?

Je bent pas in onderhandeling met de verkopende partij als deze reageert op je bod door:

- Een tegenbod te doen.
- Expliciet te melden dat jullie in onderhandeling zijn. Je bent dus nog niet in onderhandeling als de verkopende makelaar zegt dat hij je bod met de verkoper zal bespreken.

Mag een verkoopmakelaar doorgaan met be-zichtingen als er al over een bod onderhandeld wordt?

Ja, dat mag. Een onderhandeling hoeft namelijk niet tot een verkoop te leiden. Bovendien zal de verkoper waarschijnlijk graag willen weten of er meer belangstelling is. Ook mag er met meerdere geïnteresseerde kopers tegelijkertijd onderhandeld worden. Wij moeten dit wel duidelijk aan alle partijen melden. Vaak zullen wij belangstellenden mededelen dat er al een bod ligt of dat er onder-handelingen gaande zijn. Wij doen geen mededelingen over de hoogte van de biedingen. Dit zou overbieden kunnen uitlokken.

Wanneer ik de vraagprijs bied, moet de verkoper de woning dan aan mij verkopen?

Nee, de verkoper is niet verplicht de woning dan aan jou te verkopen. De Hoge Raad heeft bepaald dat de vraagprijs gezien moet worden als een uitnodiging tot het doen van een bod. Ook als je de vraagprijs biedt, kan de verkoper dus beslissen of hij je bod wel of niet aanvaardt, of (via zijn makelaar) een tegenbod doet.

Kan de verkoper de vraagprijs van een woning tijdens de onderhandeling veranderen?

Ja, de verkoper kan besluiten de vraagprijs te ver-hogen of te verlagen. Daarnaast heb je als potentiële koper ook het recht tijdens de onder-handelingen je bod te verlagen. Zodra de verkopende partij een tegenbod doet, vervalt namelijk je eerdere bod.

Wat is een optie?

Het begrip 'optie' wordt op twee manieren gebruikt:

a) In juridische zin geeft een optie een partij (in dit geval de koper) de keuze om door een eenzijdige verklaring een koopovereenkomst met een andere partij (de verkoper) te sluiten. Beide partijen zijn het dan eens over de voorwaarden van de koop, maar de koper krijgt bijvoorbeeld nog een week bedenktijd. Bij de aankoop van een nieuwbouwwoning is zo'n optie gebruikelijk. Bij de aankoop van een bestaande woning niet.

b) Bij de aankoop van bestaande woningen wordt het begrip 'optie' eigenlijk ten onrechte gebruikt. 'Optie' heeft dan de betekenis van bepaalde afspraken die een verkopende NVM-makelaar maakt met een geïnteresseerde koper tijdens het onderhandelingsproces. Bijvoorbeeld de toe-zegging dat de koper een paar dagen bedenktijd krijgt voor het uitbrengen van een bod. De koper kan deze tijd gebruiken om beter inzicht te krijgen in zijn financiering of de gebruiksmogelijkheden van de woning. Wij zullen in deze periode bij andere ge-interesseerde partijen aangeven, dat op de woning een optie rust. Een optie kun je niet eisen. De verkoper beslist in overleg met ons of dergelijke opties worden gegeven.

Moet Van der Krabben met mij als eerste in onderhandeling als ik de eerste ben die een afspraak maakt voor een bezichtiging?

Of als ik als eerste een bod uitbreng? Nee, dit hoeft niet. De verkoper bepaalt samen met de verkopende makelaar met wie hij in onderhandeling gaat. Vraag als koper de verkopende makelaar van te voren naar de verkoopprocedure die gehanteerd wordt om teleurstelling te voorkomen.

Mondelinge overeenstemming

Een mondelinge overeenstemming tussen de particuliere verkoper en de particuliere koper is niet rechtsgeldig. Met andere woorden: er is geen koop. Er is pas sprake van een rechtsgeldige koop als de particuliere verkoper en de particuliere koper de koopovereenkomst hebben ondertekend. Dit vloeit voort uit artikel 7:2 Burgerlijk Wetboek. Een bevestiging van de mondelinge overeenstemming per e-mail of een toegestuurd concept van de koopovereenkomst wordt overigens niet gezien als een 'ondertekende koopovereenkomst'.

Hoe komt de koop tot stand?

Als verkoper en koper het eens zijn over de belangrijkste zaken - onder andere prijs, leveringsdatum, ontbindende voorwaarden en eventuele afspraken over roerende zaken -, dan legt de verkopende NVM-makelaar de afspraken vast in de koopovereenkomst. Pas als beide partijen de koopovereenkomst hebben ondertekend, komt de koop tot stand.

We zijn ook te vinden op social media!



Oss 0412 63 29 28

Uden 0413 25 70 33

www.krabben.nl



MEEST GESTELDE VRAGEN

Ontbindende voorwaarden zijn een belangrijk aandachtspunt. Als je deze opgenomen wilt hebben in de koopovereenkomst, dan moet je dit mee-nemen in de onderhandelingen. Als koper krijg je niet automatisch een ontbindende voorwaarde. Koper en verkoper moeten het eens zijn over aanvullende afspraken en ontbindende voorwaarden voordat de koopovereenkomst wordt opgemaakt.

Voorbeelden van ontbindende voorwaarden zijn:

1. Financieringsvoorbehoud.
2. Geen huisvestingsvergunning.
3. Negatieve uitkomst van een bouwkundige keuring.
4. Het niet verkrijgen van Nationale Hypotheekgarantie.
5. NVM No-Risk clause.

De koop komt pas tot stand op het moment dat de koopovereenkomst door beide partijen is ondertekend. Dit vloeit voort uit de Wet Koop onroerende zaak en heet het schriftelijkheidsvereiste. Een mondelinge of per e-mail bevestigde afspraak is dus niet voldoende. Zodra de verkoper en de koper de koopovereenkomst hebben ondertekend en de koper (en eventueel de notaris) een afschrift van de overeenkomst heeft ontvangen, treedt voor de particuliere koper de wettelijke bedenktijd in werking. Binnen deze tijd kun je als koper alsnog afzien van de koop. Na deze tijd is de koop definitief rond, tenzij de ontbindende voorwaarden van toepassing zijn.

Wat houdt de drie dagen bedenktijd voor de koper precies in?

De wettelijk vastgestelde drie dagen bedenktijd houdt in dat je als koper zonder opgave van redenen de koop kunt ontbinden. De bedenktijd van drie dagen gaat in zodra een kopie van de getekende koopovereenkomst aan de koper ter hand is gesteld. De bedenktijd kan langer duren dan drie dagen als deze eindigt op een zaterdag, zondag of algemeen erkende feestdag. Hiervoor zijn regels opgesteld. Wij kunnen precies aangeven tot wanneer de bedenktijd loopt.

Wat is de NVM No-Risk clause?

Veel mensen durven geen woning te kopen voordat hun eigen huis verkocht is en stappen daardoor bij voorbaat niet over naar een andere woning. Koop je met de NVM No-Risk clause dan kun je die overstap vaak wel maken. De NVM No-Risk clause is een ontbindende voorwaarde. Deze voorwaarde voorkomt dat de koper met dubbele lasten komt te zitten.

De koper kan de koop ontbinden als de verkoop van zijn huidige woning onverwacht langer duurt. De verkoper dient uiteraard eerst akkoord te gaan met deze ontbindende voorwaarde in de koopovereenkomst. Tijdens de looptijd van de NVM No-Risk clause doet de koper al het mogelijke om zijn huis te verkopen. De verkoper gaat gedurende die tijd door met de verkoop van het reeds verkochte huis. Vindt de verkoper een andere koper, die onder gelijke voorwaarden het huis wil kopen, zonder de No Risk clause, dan krijgt de eerste koper bedenktijd om de koop definitief te maken óf om af te zien van de koopovereenkomst. In het laatste geval verkoopt de verkoper vervolgens het huis aan de tweede koper.

Waar vind ik de Algemene Voorwaarden?

De NVM kent de Algemene Consumenten-voorwaarden NVM en de Algemene Voorwaarden NVM voor professionele opdrachtgevers. De meest recente voorwaarden zijn te vinden via www.nvm.nl/voorwaarden. De Algemene Consumentenvoorwaarden NVM zijn tot stand gekomen in overleg met de Consumentenbond en Vereniging Eigen Huis.

Bouwkundige keuring

Als koper kun je een bouwkundige keuring laten uitvoeren. Hierdoor krijg je een goed beeld van de bouwkundige staat van de woning. Dit voorkomt bouwkundige risico's bij de aankoop van de woning en geeft een goed beeld van de verwachte onderhoudskosten. Verkoper dient hiervoor wel toestemming te verlenen.

Disclaimer

Hoewel deze verkoopinformatie met de grootst mogelijke zorg is samengesteld, blijft de mogelijkheid bestaan dat er fouten, afwijkingen en onvolledigheden in de omschrijving zijn geslopen.

Noch de verkoper, noch ons kantoor aanvaarden in dit geval enige aansprakelijkheid. De koper wordt er uitdrukkelijk op geattendeerd dat ook een opsomming van (eventuele) gebreken niet betekent dat de eigenaar en/of verkopende makelaar garandeert dat het object voor het overige vrij is van gebreken.

Alle verstrekte informatie dient te worden gezien als een uitnodiging om in onderhandeling te treden en geldt derhalve slechts als vrijblijvende informatie. Bij het vermelden van maten die zijn overeen-gekomen uit (bouw)tekeningen kan de maat-voering afwijken van de werkelijkheid. Hieraan kan door de verkoper geen enkel recht worden ontleend.

We zijn ook te vinden op social media!



Oss 0412 63 29 28

Uden 0413 25 70 33

www.krabben.nl



VAN BEZICHTIGING TOT AANKOOP

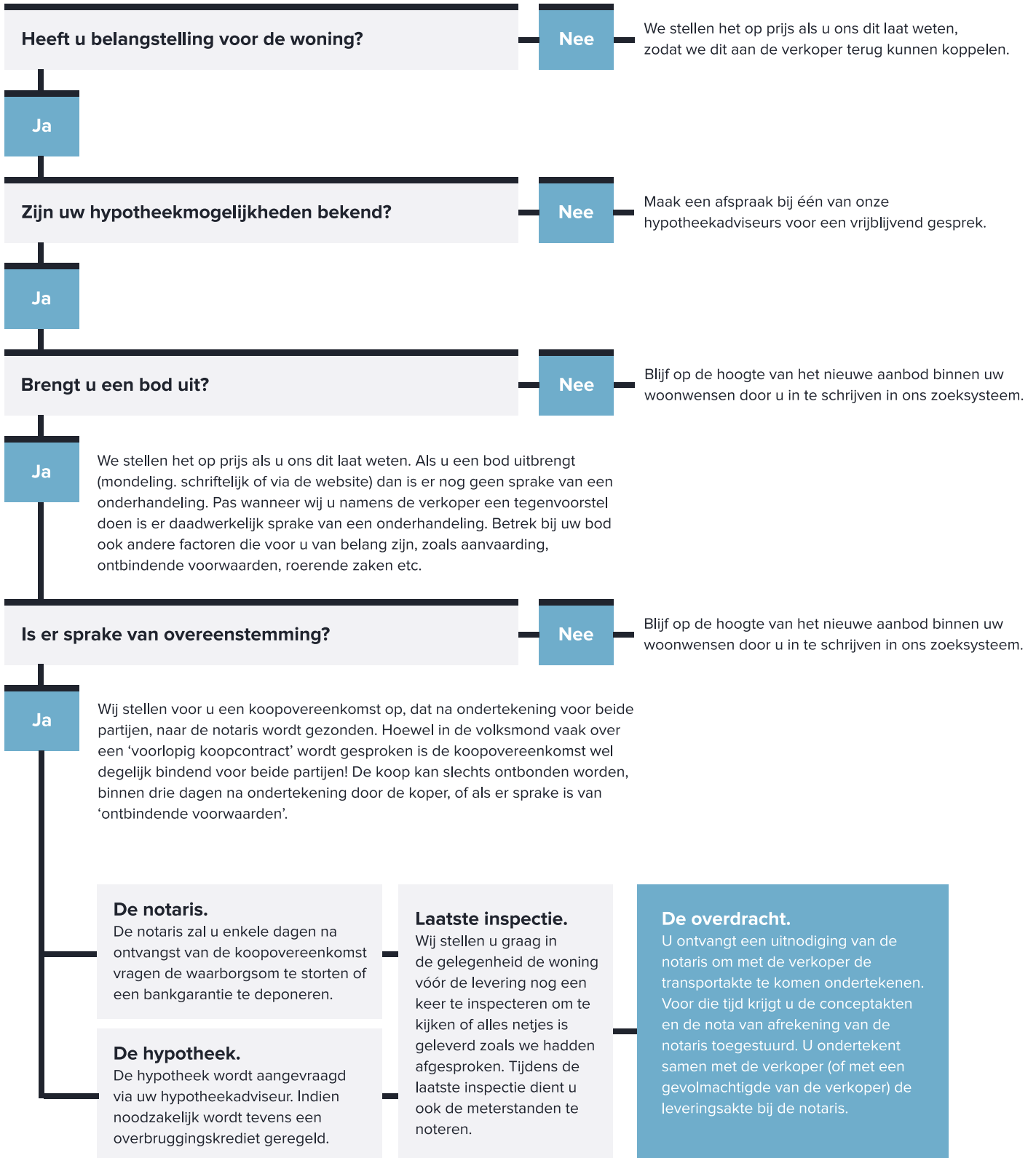

We zijn ook te vinden op social media!



Oss 0412 63 29 28

Uden 0413 25 70 33

www.krabben.nl



ONZE DIENSTEN

De verkoop

Jouw huis verkopen is een hele spannende periode. Dat snappen we maar al te goed. Vandaar dat we je optimaal ontzorgen. Bij de verkoop van een huis komt namelijk veel kijken, en we zullen je in dit traject van A tot Z begeleiden. Vandaar ook die korte communicatielijnen, waarbij je constant door ons op de hoogte wordt gehouden van de huidige stand van zaken.

Of het gaat nu gaat van het coördineren van bezichtigingen, tot een helder advies wat betreft de verkoopprijs, wij denken graag met je mee. Sterker nog, wij zetten ons optimaal in om voor jouw verkoop, zodat spannende beslissingen daadwerkelijk leuke beslissingen worden!

De aankoop

Je droomhuis gevonden? Dan kunnen wij er als geen ander voor zorgen dat die droom echt uitkomt. Wij kennen alle (financiële) regelingen die het verschil kunnen maken tussen slagen en falen. Onze erkend financieel adviseur Harm van der Pas denkt graag met je mee! We hebben een goede naam bij alle hypotheekverstrekkers en banken, die onze oplossingen serieus nemen en graag bekijken.

Verloopt de aankoop via een veiling of inschrijving? Ook dan zijn wij de voor de hand liggende partij om in te schakelen. Op deze manier proberen we je zoveel mogelijk te ontzorgen!

Taxaties

Om zeker te zijn dat er waarde kan worden gehecht aan het taxatierapport, moet je vanaf 1 januari 2016 staan ingeschreven in het Nederlands Register Voor Taxateurs (het NRVt).

Je wordt hierin pas opgenomen na toetsing van deskundigheid door een onafhankelijke instantie. Onze taxateurs hebben deze proeve van bekwaamheid afgelegd, en voldoen derhalve op persoonlijke titel aan de hoogste vakbekwaamheidseisen. Om zeker te stellen dat dit zo blijft, worden we ook door het jaar heen regelmatig getoetst op onze actuele kennis.

Naast de gegarandeerde deskundigheid telt natuurlijk ook ervaring. We zijn de langst aanwezige makelaar in de regio en kennen veel panden in en rondom Oss. In onze archieven komen we soms wel drie of vier eerdere taxaties van een pand tegen. Dit alles zorgt ervoor dat we een veelgevraagd taxateur zijn door onder meer banken, beleggers en gemeenten.

Dus wordt verkoop overwogen of is het om wat voor reden dan ook wenselijk de actuele waarde van woning of bedrijfspand te weten? Neem gerust contact met ons op voor een vrijblijvende afspraak! Van een gesprek word je wijzer, waarop een officiële taxatie altijd nog kan volgen. Wij helpen je in ieder geval graag!

Onafhankelijk, eerlijk en passend hypotheekadvies

Voor hypotheekadvies kun je op veel plekken terecht: van banken tot en met hypotheekverstrekkers. Maar wist je dat wij je ook kunnen helpen? We hebben namelijk onze eigen hypotheekafdeling. Hier krijg je onafhankelijk, eerlijk en passend hypotheekadvies van een team van specialisten. Samen met jou brengen we helder in kaart welke hypotheek, bank of hypotheekverstrekker het beste bij je past

We zijn ook te vinden op social media!



Oss 0412 63 29 28

Uden 0413 25 70 33

www.krabben.nl



DE GEMEENTE OSS IN CIJFERS!

Oss is een gemeente in de provincie Noord-Brabant, in Nederland. De grootste kern van de gemeente is de stad Oss. In 1994 zijn de gemeenten Berghem en Megen, Haren en Macharen bij Oss gevoegd. In 2003 werd de gemeente Ravenstein vrijwillig bij Oss gevoegd. In 2011 is de gemeente Lith vrijwillig samengevoegd.



Inwoners



93.057

Geboorten (gem. per jaar)



76

Gemiddelde leeftijd



43,0 jr

Woningen



40.958

WOZ-waarde (€1.000)



€ 262

Vestigingen regulier basisonderwijs



31

Leerlingen per vestiging



220

Aantal restaurants



146

Aantal drink- gelegenheden



71

Aantal bioscopen en theaters



5

Gem. afstand tot sportschool



1,3 km

Gem. afstand tot zwembad



3,4 km



van der krabben



**DE GROOTSTE, VEELZIJDIGSTE EN
MEEST ERVAREN MAKELAAR IN DE REGIO**

KANTOOR OSS

Kruisstraat 21, 5341 HA Oss
Telefoon: 0412 63 29 28
Postbus 330, 5340 AH oss
E-mail: oss@krabben.nl

OPENINGSTIJDEN

Open van 8.30 – 18.00 uur, op zaterdag van 09.30 – 12.30 uur.
Bezichtiging of advies 's avonds mogelijk op afspraak.

KANTOOR UDEN

Velmolenweg 165, 5404 LC Uden
Telefoon: 0413 – 25 70 33

OPENINGSTIJDEN

Open van 08.30 – 17.30 uur, op zaterdag van 09.30 – 12.30 uur.
Bezichtiging of advies 's avonds mogelijk op afspraak.

E-mail: uden@krabben.nl