



## KIEZELLEI 1, LANGENBOOM

€ 925.000 k.k.

[www.kiezellei1.nl](http://www.kiezellei1.nl)

## Kiezellei 1, Langenboom

Wonen en werken op een mooie locatie.

Op de allereerste plaats is dit een prachtige locatie om wonen en werk te combineren. Achter de vrijstaande woning bevindt zich namelijk een groot bedrijfsgebouw. Op de begane grond, entresolvloer en bergzolder heb je legio mogelijkheden voor een scala aan bedrijfsactiviteiten. Die hier trouwens geheel gescheiden van het woongenot kunnen plaatsvinden. Het bedrijfsgebouw heeft namelijk een afzonderlijke toegang vanuit de zijstraat.

Daarmee komen we op de fraaie hoeklocatie van dit ruime perceel. Door de ligging op de hoek van twee rustige woonstraten krijg je al meteen een vrij gevoel. Wat nog wordt versterkt door het uitgestrekte groene veld aan de voorzijde. Dit voegt nog een weids uitzicht toe aan het fijne karakter van deze woonplek.

Ook binnen in de vrijstaande woning voert royale ruimte de boventoon. Meteen bij binnenkomst in de representatieve hal zul je dat al ervaren. Dat gaat dan overigens overal samen met een rijkelijke lichtinval en prima staat van onderhoud. Van de sfeervolle woonkamer, leefkeuken, ruime slaapkamers tot in de stijlvol aangelegde tuin blijft deze impressie bij je.

Door de beschikbaarheid en afmetingen van de verschillende ruimtes heb je ook alle vrijheid om een eigen inrichting of gebruik te kiezen. De extra kamer met ensuite-badkamer op de begane grond is bijvoorbeeld ideaal om een kantoor of hobbyruimte in te realiseren. Maar ook de slaapkamers, verschillende bergingen en de grote dubbele garage met verdieping kunnen zeer multifunctioneel worden gebruikt.

Het geheel wordt compleet gemaakt door een beschut buiten met binnenplaats en tuin rondom. Door de opzet en ligging kun je hier met veel vrijheid en privacy relaxen. Waarbij je ook hier kunt verdergaan met eigen woonideeën. In alle opzichten biedt deze woon- en werklocatie je hiervoor een perfecte basis.

Bovendien heeft de typerende dorps sfeer natuurlijk invloed op het totale woongevoel. Die zul je op deze plek in Langenboom zeker proeven. De lokale basisschool vind je op loopafstand van de woning en ook het natuurgebied 'De Kuilen' ligt op steenworp afstand. Daarnaast heb je een vlotte aansluiting op de nabijgelegen provinciale wegen. Die geven een directe route naar Uden, Grave en Mill. Ook de snelwegen A50 en A73 zijn snel te bereiken.

### Pluspunten

- + Parkeren op eigen oprit met plaats voor twee auto's of in aanpandige dubbele garage. De oprit is aan de straatzijde afgesloten met een brede dubbele hekwerkpoort. De garage heeft een tegelvloer en elektrische sectionaaldeuren. Vaste trap naar royale bergzolder met gevelvensters aan weerszijden. Binnendeur komt uit in woning, buitendeur op binnenplaats.
- + Pad met hekwerkpoort leidt door fraai beplante voortuin naar voordeur in nis van de voorgevel. Vervolgens binnenkomst in ruime representatieve hal met houten trap en meterkast.
- + Wanden van schoon metselwerk, houten plafonds en plavuizenvloer in Romeins patroon komen terug op gehele begane grond.
- + Woonkamer kent een rijkelijke lichtinval door grote vensters met deelruiten aan drie zijden. Tussen zitkamer en eethoek bevindt zich een nostalgisch betegelde schouw. Hier is tevens een aansluiting voor een gashaard. Drie wanden zijn van schoon metselwerk.
- + Ruime extra kamer met ensuite-badkamer is ideaal voor het realiseren van een kantoor, hobbyruimte of speelkamer. Ook kan deze worden gebruikt als slaapkamer op de begane grond.

- + Ensuite-badkamer is geheel betegeld en bevat een inloopdouche, wandtoilet en wastafel.
- + In leefkeuken staat onder twee grote vensters een uitgebreid keukenblok in hoekopstelling. Dit is voorzien van een granieten werkblad en inbouwapparatuur zoals een inductiekookplaat, afzuigkap, combi-oven, koelkast en vaatwasser.
- + Bijkeuken bevat een bergkast en nog een geheel betegelde toiletruimte met wandtoilet en fonteintje. Verder zijn er aansluitingen voor wasmachine, droger en ander witgoed en is de unit van de centrale vloerverwarming hier geïnstalleerd.
- + Drie slaapkamers op eerste verdieping hebben riante afmetingen en een fijne lichtinval door meerdere ramen. In twee slaapkamers zijn balkondeuren naar een halfroond balkon aan de achterzijde. In alle kamers zijn kastenwanden en vaste wastafels aanwezig.
- + Badkamer is geheel betegeld en uitgevoerd met een raam, ligbad, douche, wandtoilet en uitgebreid badkamermeubel met geïntegreerde spiegel, spotverlichting, kasten en wastafel.
- + Overloop van slaapverdieping gaat over in royale tussenruimte met twee dakramen. Hier zijn ook de HR-ketel en centrale afzuiging geïnstalleerd. Deze tussenruimte met twee dakramen verbindt het slaapgedeelte met bergzolders boven garage. De bergzolders krijgen daglicht via respectievelijk een gevelvenster en een dakraam.
- + Vaste trap op overloop slaapverdieping leidt naar bergzolder op de tweede verdieping. Deze heeft gevelvensters aan weerszijden.
- + De woning is voorzien van aluminiumkozijnen, een gemetselde overstek en siermetselwerk. Dit maakt de woning onderhoudsvrij.
- + Mogelijkheid tot het creëren van meerdere slaapkamers.
- + Alarminstallatie aanwezig.

## Tuin

- + Riante tuin is weelderig groen aangelegd en gaat rondom de woning. Voor- en zijkanten zijn omheind met een sierhekwerk. Aan de zijkant van de woning is een overkapt terras.
- + In de achtertuin is tussen woning, garage en bijgebouw een sierlijk bestrate binnenplaats gemaakt. Door de opzet garandeert dit terras maximale vrijheid en privacy.
- + Naast de binnenplaats is een elegant betegeld terras dat aansluit op een stijlvol aangelegd tuingedeelte met gazon, perken, borders, struiken en bomen. Aan de zijkant hiervan is halverwege een terras met vlondervloer gemaakt. De achtertuin is omrand door een hoge haag.
- + Tussen garage en bedrijfsgebouw is een doorgang naar een poort. Hiernaast bevindt zich een tuinberging met buitendeur naar de binnenplaats.
- + In de tuin bevindt zich een automatische beregeningsinstallatie.
- + Aan de straatzijden is de woning voorzien van sierhekwerk.

## Bijgebouw

- + Stenen bijgebouw achter op perceel is vanuit zijstraat toegankelijk via separate bestrate oprit en elektrische roldeur met afstandsbediening. Ook deze oprit is afgesloten met een dubbele hekwerkpoort. Dit is een

elektrische poort met afstandsbediening. Het bijgebouw heeft een eigen huisnummer.

+ Grote open bedrijfsruimte is voorzien van een gietvloer, tl-verlichting en meerdere ramen aan drie zijden. Buitendeur geeft een directe doorgang naar binnenplaats bij woonhuis.

+ Er is een separate geheel betegelde toiletruimte met wandtoilet beschikbaar

+ Vaste trap leidt naar entresol met veel werk-, magazijn- en bergruimte.

+ Vanuit entresol geeft een tweede vaste trap toegang tot ruime bergzolder. Ook hier is veel opslagcapaciteit aanwezig.

Aanvaarding

In nader overleg.

## Kenmerken

### Overdracht

Vraagprijs	€ 925.000 kosten koper
Status	Beschikbaar
Aanvaarding	In overleg

### Bouw

Soort woonhuis	Villa, vrijstaande woning
Soort bouw	Bestaande bouw
Bouwjaar	1997
Soort dak	Zadeldak bedekt met pannen

### Oppervlakten en inhoud

Gebruiksoppervlakten	Gebruiksoppervlakten
Wonen	289 m <sup>2</sup>
Overige inpandige ruimte	437 m <sup>2</sup>
Gebouwgebonden buitenruimte	38 m <sup>2</sup>
Perceel	1.064 m <sup>2</sup>
Inhoud	2.990 m <sup>3</sup>

### Indeling

Aantal kamers	4 kamers (4 slaapkamers)
Aantal badkamers	2 badkamers en 1 apart toilet
Badkamervoorzieningen	Ligbad, 2 douches en 2 toiletten
Aantal woonlagen	2 woonlagen en een zolder
Voorzieningen	Glasvezelkabel, mechanische ventilatie en TV kabel

### Energie

Energie label	
Isolatie	Volledig geïsoleerd
Verwarming	Cv-ketel
Warm water	Cv-ketel
Cv-ketel	Atag (gas gestookt uit 2017, eigendom)

### Kadastrale gegevens

MILL K 2567	MILL K 2567
Oppervlakte	1.064 m <sup>2</sup>
Eigendomssituatie	Volle eigendom

### Buitenruimte

Tuin	Tuin rondom
Balkon/dakterras	Balkon aanwezig

## Bergruimte

Schuur/berging  
Voorzieningen  
Isolatie

Aangebouwde stenen berging  
Vliering, elektra en stromend water  
Volledig geïsoleerd

## Garage

Soort garage  
Capaciteit  
Voorzieningen  
Isolatie

Aangebouwde stenen garage  
2 auto's  
Elektrische deur en elektra  
Volledig geïsoleerd

## Parkeergelegenheid

Soort parkeergelegenheid

Op eigen terrein

## Kiezellei 1



Langenboom

Map data ©2021









# Fotopresentatie woning

















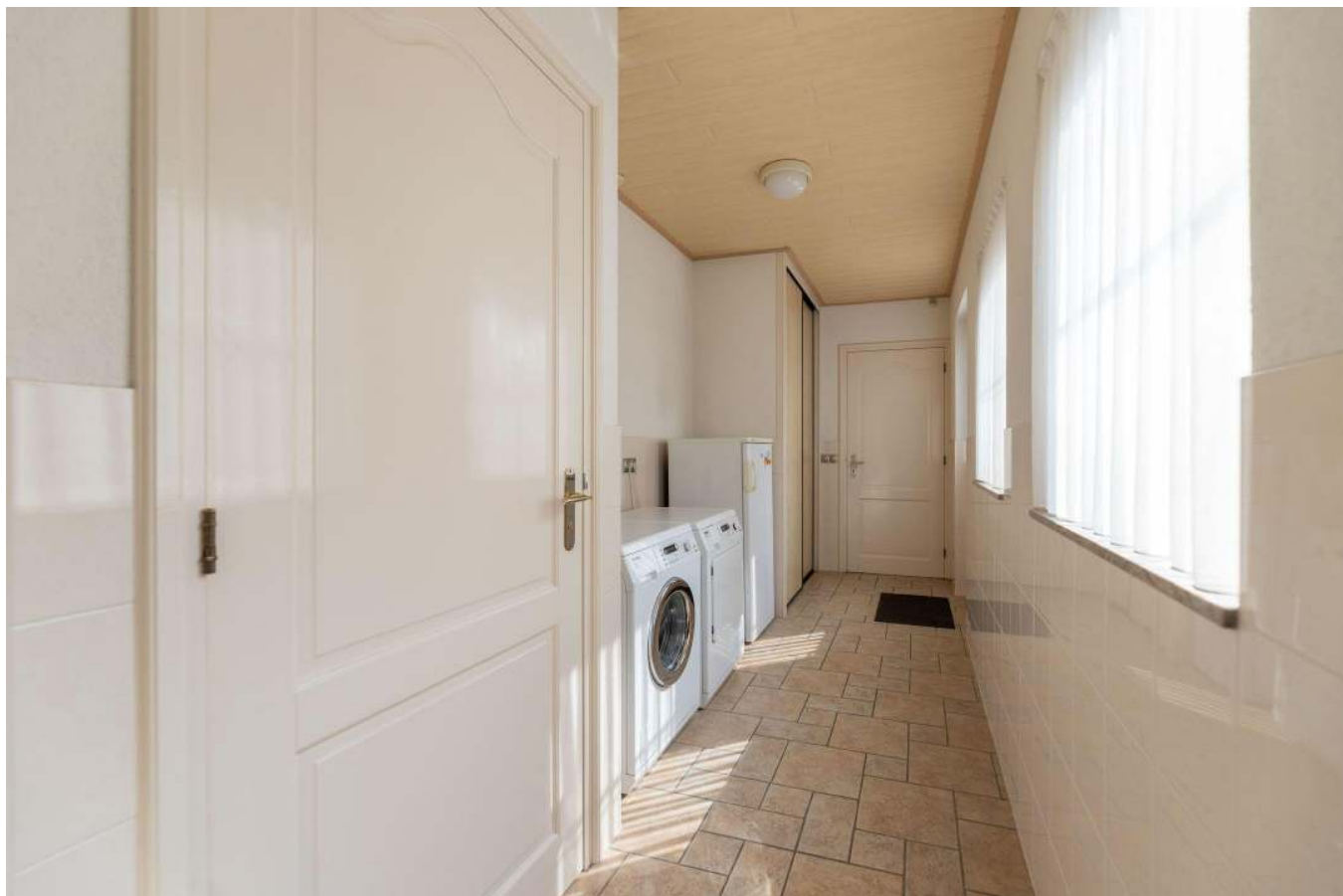

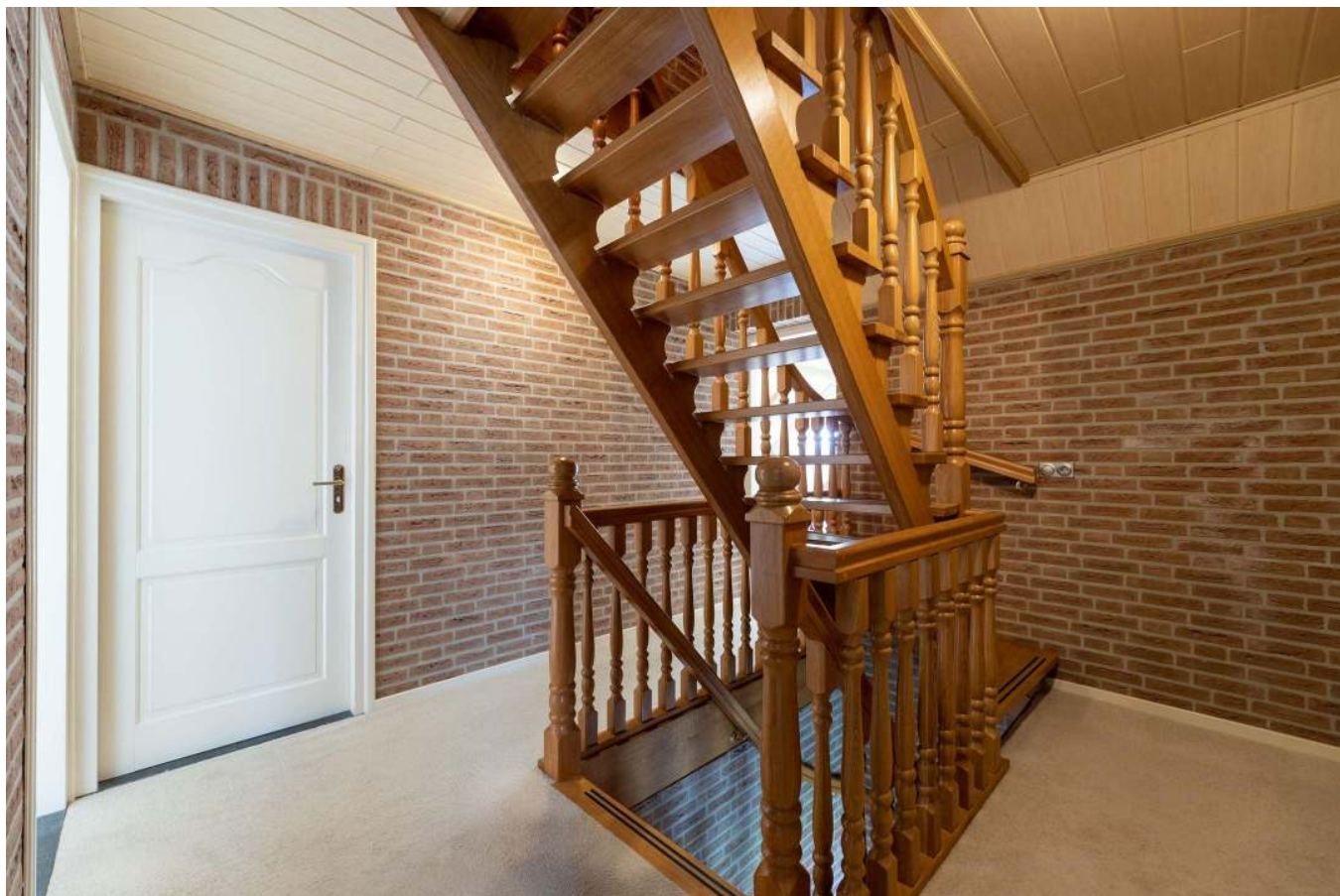



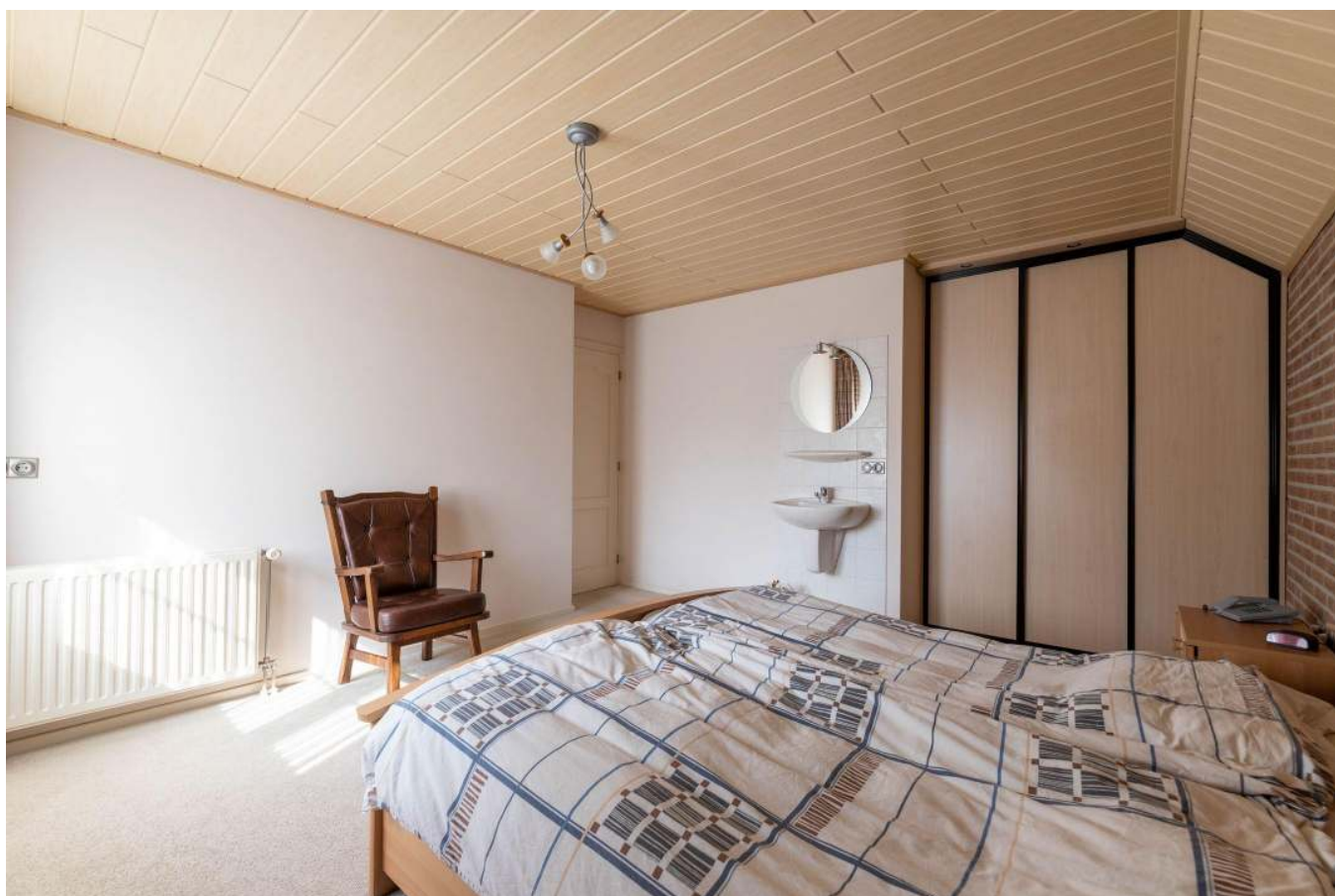













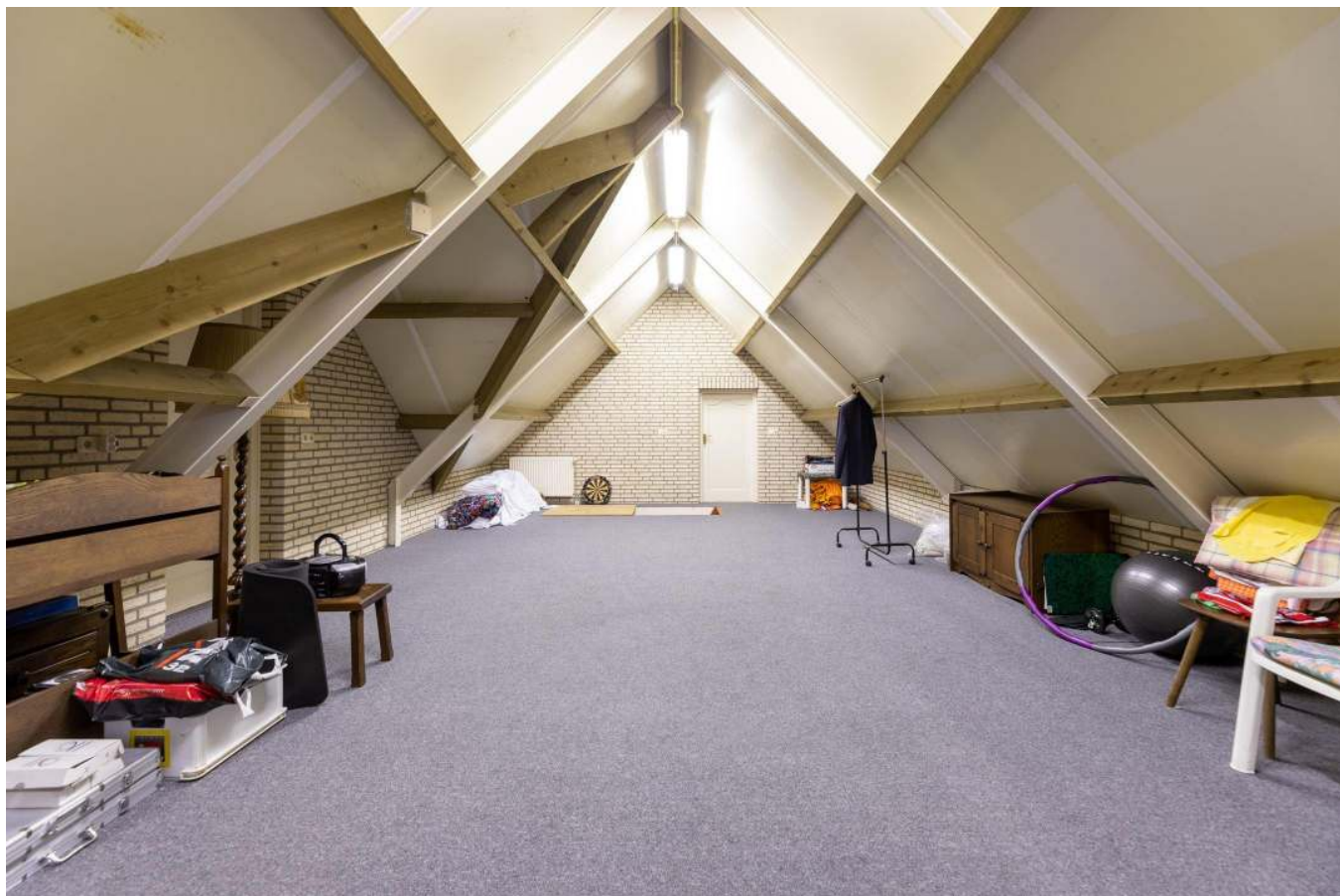



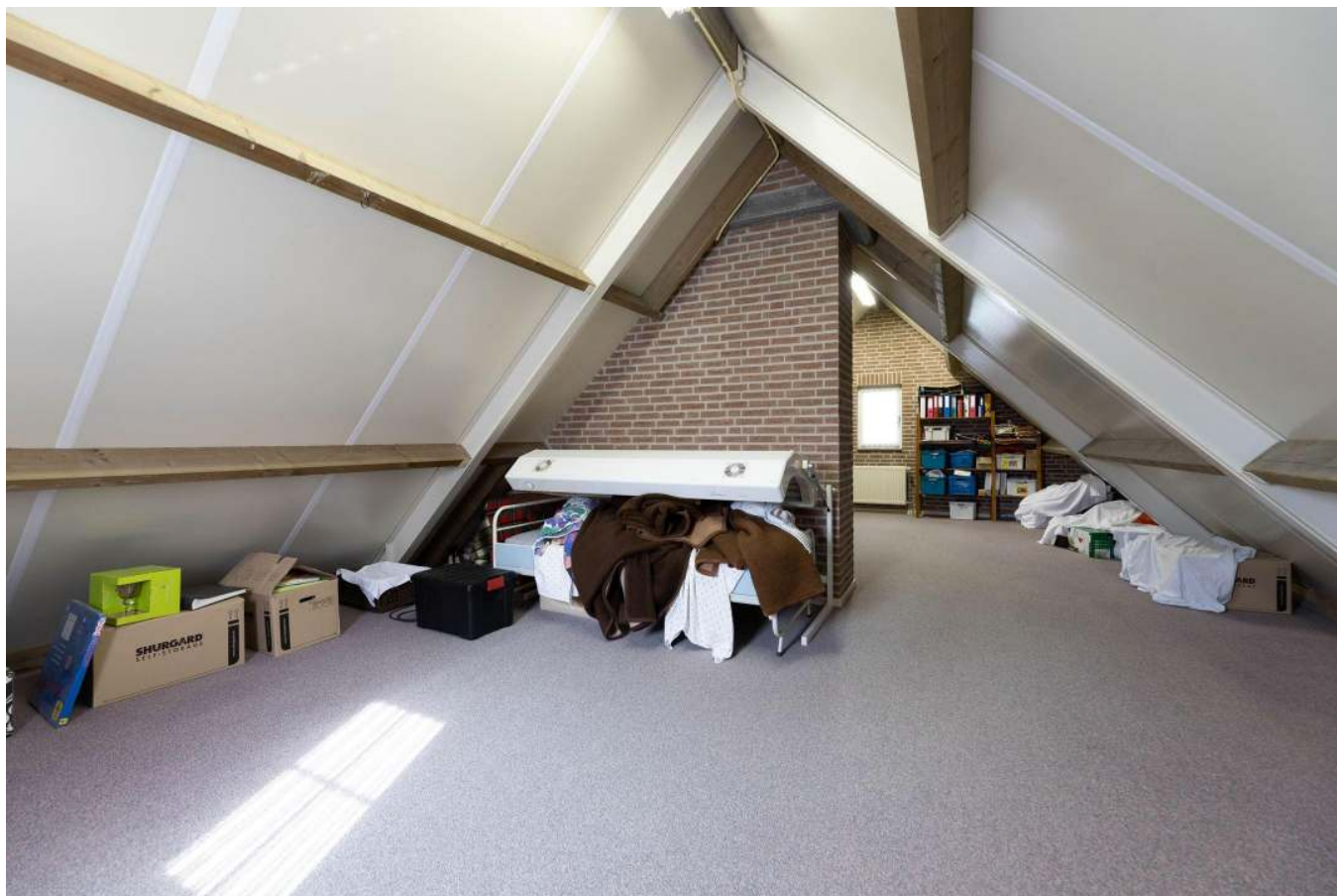













# Fotopresentatie bijgebouw



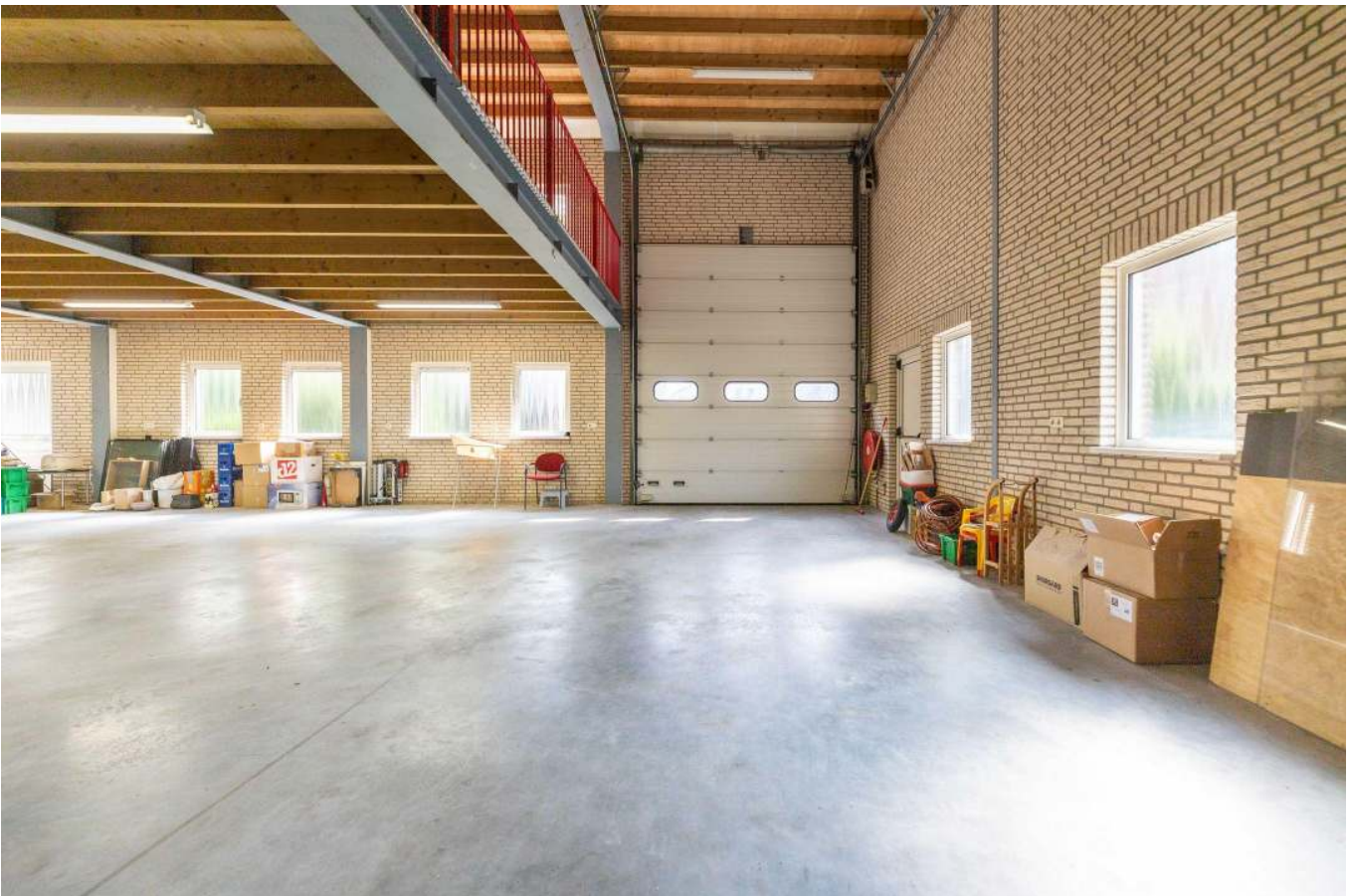



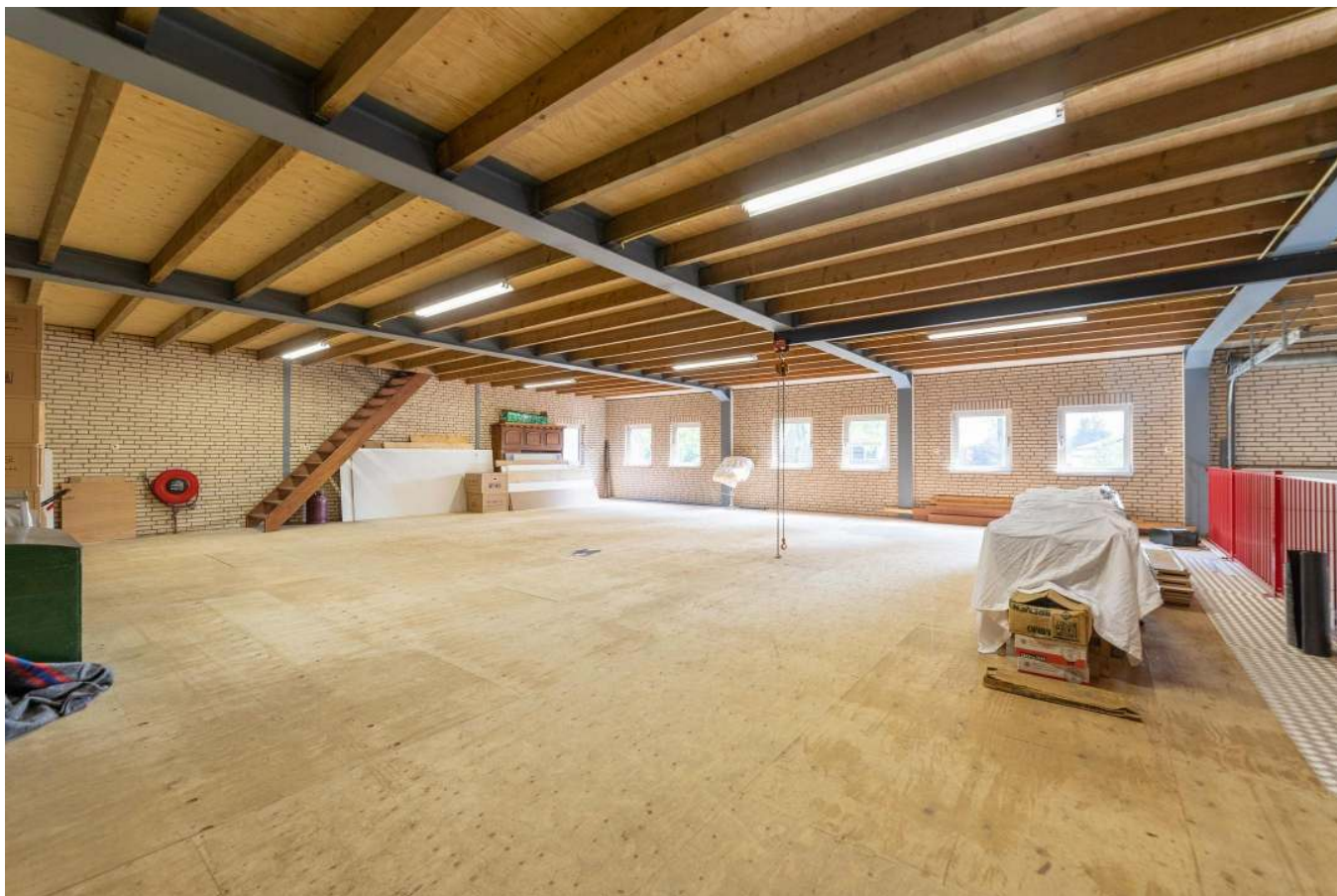













# Plattegrond



Tot de afbeelding zijn geen andere tekeningen of details  
 te zien van de afbeelding



Van de Ruit Architectuur en Interieur  
 2024/01/25/2024/01/25

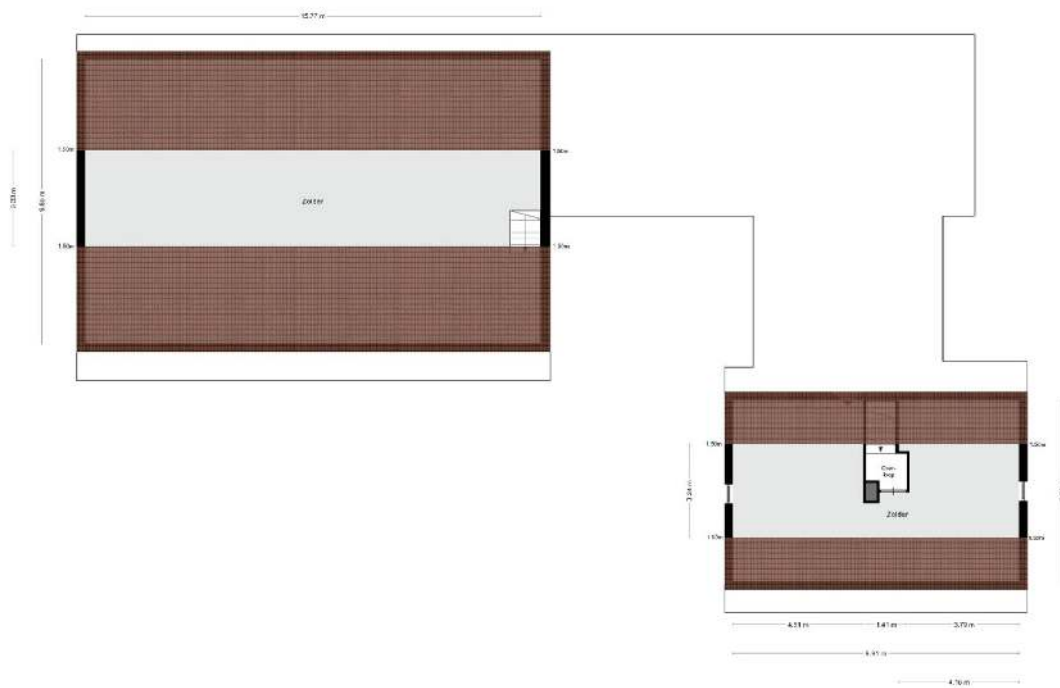

Alle afmetingen zijn in meter en worden afgerond op 1 decimaal.

## Plattegrond 3D

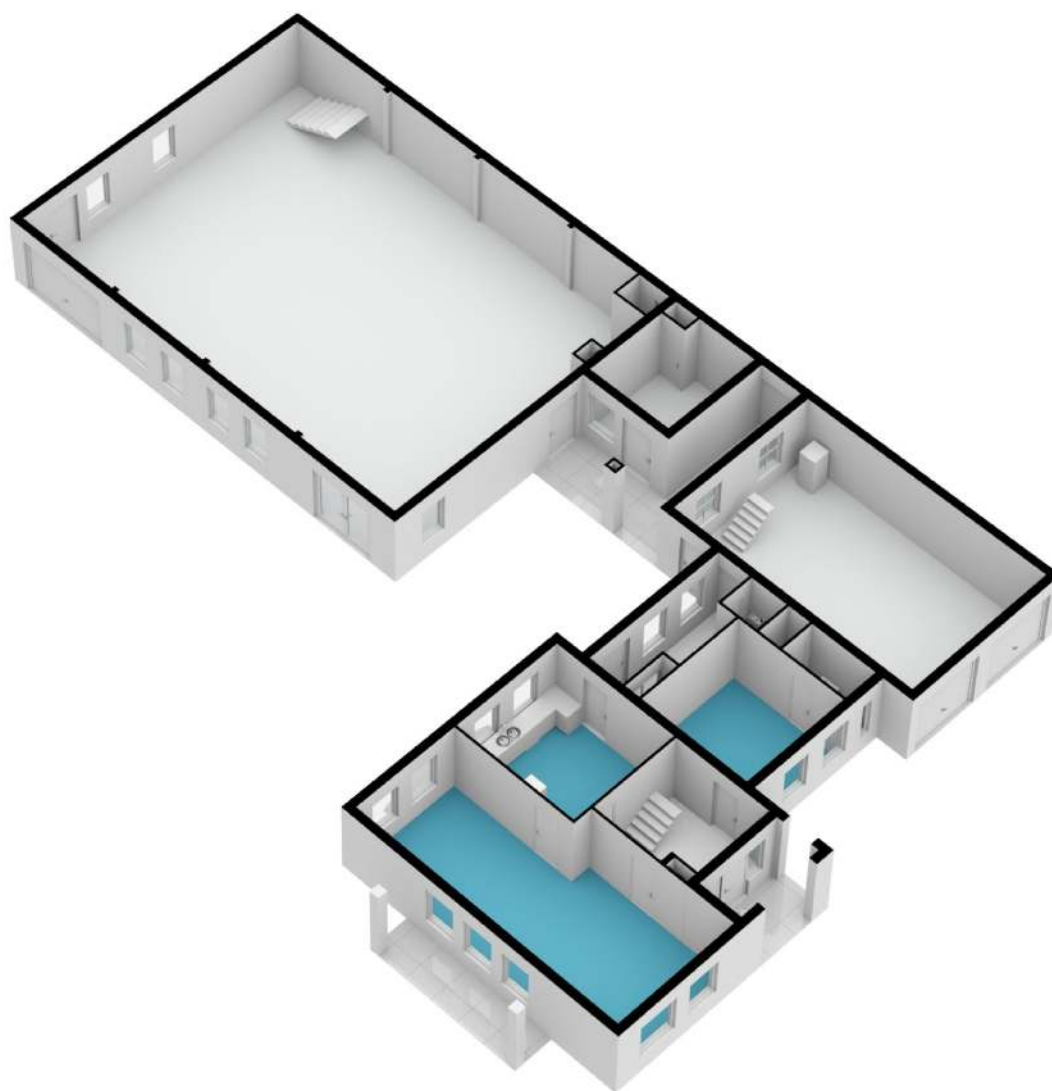

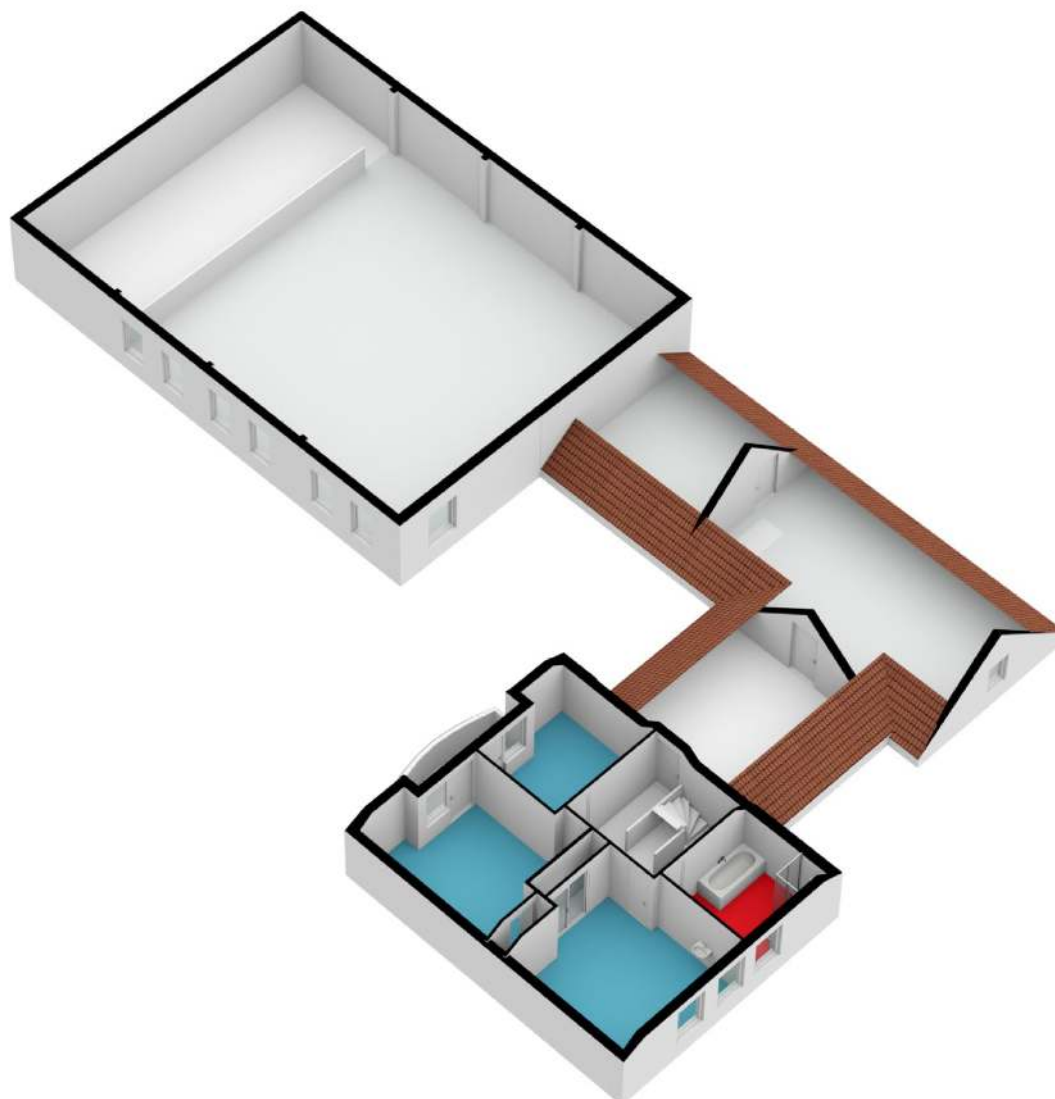



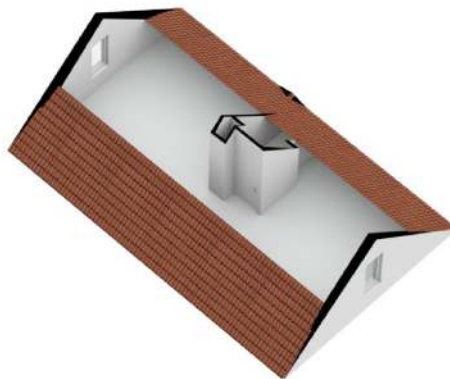
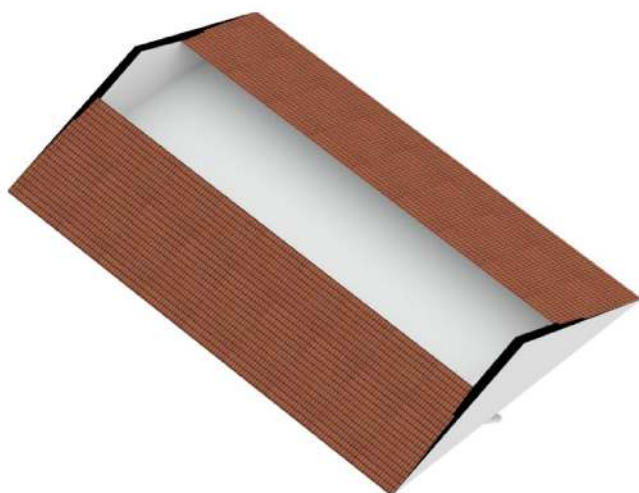

# Kadastrale kaart

Kadastrale kaart

Uw referentie: kiezellei1



<p><b>12345</b> Perceelnummer</p> <p><b>25</b> Huisnummer</p> <p>— Vastgestelde kadastrale grens</p> <p>— Voorlopige kadastrale grens</p> <p>— Administratieve kadastrale grens</p> <p>— Bebouwing</p>	<p>Deze kaart is noordgericht</p> <p>Schaal 1: 500</p> <p>Kadastrale gemeente Mill</p> <p>Sectie K</p> <p>Perceel 2567</p> <p>Aan dit uittreksel kunnen geen betrouwbare maten worden ontleend. De Dienst voor het kadaster en de openbare registers behoudt zich de intellectuele eigendomsrechten voor, waaronder het auteursrecht en het databankenrecht.</p>	
--	--	--

Voor een eensluidend uittreksel, geleverd op 11 september 2021  
De bewaarder van het kadaster en de openbare registers

## Lijst van zaken

### Lijst van zaken



#### Persoonlijke gegevens

Adres te verkopen woning: Kiezele 1, 5453 LX Langenboom

Datum: 22-09-2021

Voor de onderstaande zaken -ongeacht of ze roerend dan wel onroerend zijn- geldt dat ze soms wel en soms niet in de woning achterblijven. De lijst is bedoeld om duidelijkheid te scheppen om discussies achteraf te voorkomen.

	Blijft achter	Gaat mee	Kan worden overgenomen	N.v.t.
<b>Woning</b>				
<i>Interieur</i>				
Verlichting, te weten:				
- Inbouwspots/dimmers	<input type="checkbox"/>	<input type="checkbox"/>	<input type="checkbox"/>	<input checked="" type="checkbox"/>
- Opbouwspots/armaturen/lampen/dimmers	<input type="checkbox"/>	<input type="checkbox"/>	<input type="checkbox"/>	<input checked="" type="checkbox"/>
- Losse (hang)lampen	<input type="checkbox"/>	<input type="checkbox"/>	<input checked="" type="checkbox"/>	<input type="checkbox"/>
-	<input type="checkbox"/>	<input type="checkbox"/>	<input type="checkbox"/>	<input checked="" type="checkbox"/>
-	<input type="checkbox"/>	<input type="checkbox"/>	<input type="checkbox"/>	<input checked="" type="checkbox"/>
(Losse) kasten, legplanken, te weten:				
- Losse hang/legkast kleine slaapkamer boven	<input type="checkbox"/>	<input type="checkbox"/>	<input checked="" type="checkbox"/>	<input type="checkbox"/>
-	<input type="checkbox"/>	<input type="checkbox"/>	<input type="checkbox"/>	<input checked="" type="checkbox"/>
Raamdecoratie/zonwering binnen, te weten:				
- Gordijnrails	<input type="checkbox"/>	<input type="checkbox"/>	<input checked="" type="checkbox"/>	<input type="checkbox"/>
- Gordijnen	<input type="checkbox"/>	<input type="checkbox"/>	<input checked="" type="checkbox"/>	<input type="checkbox"/>
- Overgordijnen	<input type="checkbox"/>	<input type="checkbox"/>	<input checked="" type="checkbox"/>	<input type="checkbox"/>
- Vitrages	<input type="checkbox"/>	<input type="checkbox"/>	<input checked="" type="checkbox"/>	<input type="checkbox"/>
- Rolgordijnen	<input type="checkbox"/>	<input type="checkbox"/>	<input checked="" type="checkbox"/>	<input type="checkbox"/>
- Lamellen	<input type="checkbox"/>	<input type="checkbox"/>	<input type="checkbox"/>	<input checked="" type="checkbox"/>
- Jaloezieën	<input type="checkbox"/>	<input type="checkbox"/>	<input type="checkbox"/>	<input checked="" type="checkbox"/>
- (Losse) horren/rolhorren	<input checked="" type="checkbox"/>	<input type="checkbox"/>	<input type="checkbox"/>	<input type="checkbox"/>
-	<input type="checkbox"/>	<input type="checkbox"/>	<input type="checkbox"/>	<input checked="" type="checkbox"/>
-	<input type="checkbox"/>	<input type="checkbox"/>	<input type="checkbox"/>	<input checked="" type="checkbox"/>
Vloerdecoratie, te weten:				
- Vloerbedekking	<input checked="" type="checkbox"/>	<input type="checkbox"/>	<input type="checkbox"/>	<input type="checkbox"/>
- Parketvloer	<input type="checkbox"/>	<input type="checkbox"/>	<input type="checkbox"/>	<input checked="" type="checkbox"/>
- Houten vloer(delen)	<input type="checkbox"/>	<input type="checkbox"/>	<input type="checkbox"/>	<input checked="" type="checkbox"/>
- Laminaat	<input type="checkbox"/>	<input type="checkbox"/>	<input type="checkbox"/>	<input checked="" type="checkbox"/>
- Plavuizen	<input type="checkbox"/>	<input type="checkbox"/>	<input type="checkbox"/>	<input checked="" type="checkbox"/>
-	<input type="checkbox"/>	<input type="checkbox"/>	<input type="checkbox"/>	<input checked="" type="checkbox"/>
-	<input type="checkbox"/>	<input type="checkbox"/>	<input type="checkbox"/>	<input checked="" type="checkbox"/>
(Voorzet) openhaard met toebehoren	<input type="checkbox"/>	<input type="checkbox"/>	<input type="checkbox"/>	<input checked="" type="checkbox"/>
Allesbrander	<input type="checkbox"/>	<input type="checkbox"/>	<input type="checkbox"/>	<input checked="" type="checkbox"/>
Houtkachel	<input type="checkbox"/>	<input type="checkbox"/>	<input type="checkbox"/>	<input checked="" type="checkbox"/>
(Gas)kachels	<input type="checkbox"/>	<input type="checkbox"/>	<input type="checkbox"/>	<input checked="" type="checkbox"/>

## Lijst van zaken



	Blijft achter	Gaat mee	Kan worden overgenomen	N.v.t.
Designradiator(en)	<input type="checkbox"/>	<input type="checkbox"/>	<input type="checkbox"/>	<input checked="" type="checkbox"/>
Radiatorafwerking	<input type="checkbox"/>	<input type="checkbox"/>	<input type="checkbox"/>	<input checked="" type="checkbox"/>
Overige, te weten:				
- Spiegelwanden	<input type="checkbox"/>	<input type="checkbox"/>	<input type="checkbox"/>	<input checked="" type="checkbox"/>
- Schilderij ophangstelsysteem	<input type="checkbox"/>	<input type="checkbox"/>	<input type="checkbox"/>	<input checked="" type="checkbox"/>
- Spiegels bij wastafels slaapkamers	<input type="checkbox"/>	<input type="checkbox"/>	<input checked="" type="checkbox"/>	<input type="checkbox"/>
-	<input type="checkbox"/>	<input type="checkbox"/>	<input type="checkbox"/>	<input checked="" type="checkbox"/>
-	<input type="checkbox"/>	<input type="checkbox"/>	<input type="checkbox"/>	<input checked="" type="checkbox"/>
-	<input type="checkbox"/>	<input type="checkbox"/>	<input type="checkbox"/>	<input checked="" type="checkbox"/>
<b>Keuken</b>				
Keukenblok (met bovenkasten)	<input checked="" type="checkbox"/>	<input type="checkbox"/>	<input type="checkbox"/>	<input type="checkbox"/>
Keuken (inbouw)apparatuur, te weten:				
- Kookplaat	<input checked="" type="checkbox"/>	<input type="checkbox"/>	<input type="checkbox"/>	<input type="checkbox"/>
- (Gas) fornuis	<input type="checkbox"/>	<input type="checkbox"/>	<input type="checkbox"/>	<input checked="" type="checkbox"/>
- Afzuigkap	<input checked="" type="checkbox"/>	<input type="checkbox"/>	<input type="checkbox"/>	<input type="checkbox"/>
- Magnetron	<input type="checkbox"/>	<input type="checkbox"/>	<input type="checkbox"/>	<input checked="" type="checkbox"/>
- Oven	<input type="checkbox"/>	<input type="checkbox"/>	<input type="checkbox"/>	<input checked="" type="checkbox"/>
- Combi-oven/combimagnetron	<input checked="" type="checkbox"/>	<input type="checkbox"/>	<input type="checkbox"/>	<input type="checkbox"/>
- Koelkast	<input checked="" type="checkbox"/>	<input type="checkbox"/>	<input type="checkbox"/>	<input type="checkbox"/>
- Vriezer	<input type="checkbox"/>	<input type="checkbox"/>	<input type="checkbox"/>	<input checked="" type="checkbox"/>
- Koel-vriescombinatie	<input type="checkbox"/>	<input type="checkbox"/>	<input type="checkbox"/>	<input checked="" type="checkbox"/>
- Vaatwasser	<input checked="" type="checkbox"/>	<input type="checkbox"/>	<input type="checkbox"/>	<input type="checkbox"/>
- Quooker	<input type="checkbox"/>	<input type="checkbox"/>	<input type="checkbox"/>	<input checked="" type="checkbox"/>
- Koffiezetapparaat	<input type="checkbox"/>	<input type="checkbox"/>	<input type="checkbox"/>	<input checked="" type="checkbox"/>
-	<input type="checkbox"/>	<input type="checkbox"/>	<input type="checkbox"/>	<input checked="" type="checkbox"/>
-	<input type="checkbox"/>	<input type="checkbox"/>	<input type="checkbox"/>	<input checked="" type="checkbox"/>
Keukenaccessoires, te weten:				
-	<input type="checkbox"/>	<input type="checkbox"/>	<input type="checkbox"/>	<input checked="" type="checkbox"/>
-	<input type="checkbox"/>	<input type="checkbox"/>	<input type="checkbox"/>	<input checked="" type="checkbox"/>
-	<input type="checkbox"/>	<input type="checkbox"/>	<input type="checkbox"/>	<input checked="" type="checkbox"/>
-	<input type="checkbox"/>	<input type="checkbox"/>	<input type="checkbox"/>	<input checked="" type="checkbox"/>
-	<input type="checkbox"/>	<input type="checkbox"/>	<input type="checkbox"/>	<input checked="" type="checkbox"/>
-	<input type="checkbox"/>	<input type="checkbox"/>	<input type="checkbox"/>	<input checked="" type="checkbox"/>
-	<input type="checkbox"/>	<input type="checkbox"/>	<input type="checkbox"/>	<input checked="" type="checkbox"/>
-	<input type="checkbox"/>	<input type="checkbox"/>	<input type="checkbox"/>	<input checked="" type="checkbox"/>
<b>Sanitair/sauna</b>				
Toilet met de volgende toebehoren:				
- Toilet	<input type="checkbox"/>	<input type="checkbox"/>	<input type="checkbox"/>	<input checked="" type="checkbox"/>
- Toilethouder	<input checked="" type="checkbox"/>	<input type="checkbox"/>	<input type="checkbox"/>	<input type="checkbox"/>
- Toiletborstel(houder)	<input checked="" type="checkbox"/>	<input type="checkbox"/>	<input type="checkbox"/>	<input type="checkbox"/>
- Fontein	<input checked="" type="checkbox"/>	<input type="checkbox"/>	<input type="checkbox"/>	<input type="checkbox"/>
-	<input type="checkbox"/>	<input type="checkbox"/>	<input type="checkbox"/>	<input checked="" type="checkbox"/>

## Lijst van zaken



	Blijft achter	Gaat mee	Kan worden overgenomen	N.v.t.
-	<input type="checkbox"/>	<input type="checkbox"/>	<input type="checkbox"/>	<input checked="" type="checkbox"/>
Badkamer met de volgende toebehoren:				
- Ligbad	<input checked="" type="checkbox"/>	<input type="checkbox"/>	<input type="checkbox"/>	<input type="checkbox"/>
- Jacuzzi/whirlpool	<input type="checkbox"/>	<input type="checkbox"/>	<input type="checkbox"/>	<input checked="" type="checkbox"/>
- Douche (cabine/scherm)	<input checked="" type="checkbox"/>	<input type="checkbox"/>	<input type="checkbox"/>	<input type="checkbox"/>
- Stoomdouche (cabine)	<input type="checkbox"/>	<input type="checkbox"/>	<input type="checkbox"/>	<input checked="" type="checkbox"/>
- Wastafel	<input checked="" type="checkbox"/>	<input type="checkbox"/>	<input type="checkbox"/>	<input type="checkbox"/>
- Wastafelmeubel	<input checked="" type="checkbox"/>	<input type="checkbox"/>	<input type="checkbox"/>	<input type="checkbox"/>
- Planchet	<input checked="" type="checkbox"/>	<input type="checkbox"/>	<input type="checkbox"/>	<input type="checkbox"/>
- Toiletkast	<input type="checkbox"/>	<input type="checkbox"/>	<input type="checkbox"/>	<input checked="" type="checkbox"/>
- Toilet	<input checked="" type="checkbox"/>	<input type="checkbox"/>	<input type="checkbox"/>	<input type="checkbox"/>
- Toilethouder	<input checked="" type="checkbox"/>	<input type="checkbox"/>	<input type="checkbox"/>	<input type="checkbox"/>
- Toiletborstel(houder)	<input checked="" type="checkbox"/>	<input type="checkbox"/>	<input type="checkbox"/>	<input type="checkbox"/>
-	<input type="checkbox"/>	<input type="checkbox"/>	<input type="checkbox"/>	<input checked="" type="checkbox"/>
-	<input type="checkbox"/>	<input type="checkbox"/>	<input type="checkbox"/>	<input checked="" type="checkbox"/>
Sauna met toebehoren	<input type="checkbox"/>	<input type="checkbox"/>	<input type="checkbox"/>	<input checked="" type="checkbox"/>
	<input type="checkbox"/>	<input type="checkbox"/>	<input type="checkbox"/>	<input checked="" type="checkbox"/>
<b><i>Exterieur/Installaties/Veiligheid/Energiebesparing</i></b>				
Schotel/antenne	<input type="checkbox"/>	<input type="checkbox"/>	<input type="checkbox"/>	<input checked="" type="checkbox"/>
Brievenbus	<input checked="" type="checkbox"/>	<input type="checkbox"/>	<input type="checkbox"/>	<input type="checkbox"/>
Kluis	<input type="checkbox"/>	<input type="checkbox"/>	<input checked="" type="checkbox"/>	<input type="checkbox"/>
(Voordeur)bel	<input checked="" type="checkbox"/>	<input type="checkbox"/>	<input type="checkbox"/>	<input type="checkbox"/>
Alarminstallatie	<input checked="" type="checkbox"/>	<input type="checkbox"/>	<input type="checkbox"/>	<input type="checkbox"/>
(Veiligheids)sloten en overige inbraakpreventie	<input checked="" type="checkbox"/>	<input type="checkbox"/>	<input type="checkbox"/>	<input type="checkbox"/>
Rookmelders	<input type="checkbox"/>	<input type="checkbox"/>	<input type="checkbox"/>	<input checked="" type="checkbox"/>
(Klok)thermostaat	<input checked="" type="checkbox"/>	<input type="checkbox"/>	<input type="checkbox"/>	<input type="checkbox"/>
Airconditioning	<input type="checkbox"/>	<input type="checkbox"/>	<input type="checkbox"/>	<input checked="" type="checkbox"/>
Warmwatervoorziening, te weten:				
- CV-installatie	<input checked="" type="checkbox"/>	<input type="checkbox"/>	<input type="checkbox"/>	<input type="checkbox"/>
- Boiler	<input checked="" type="checkbox"/>	<input type="checkbox"/>	<input type="checkbox"/>	<input type="checkbox"/>
- Geiser	<input type="checkbox"/>	<input type="checkbox"/>	<input type="checkbox"/>	<input checked="" type="checkbox"/>
-	<input type="checkbox"/>	<input type="checkbox"/>	<input type="checkbox"/>	<input checked="" type="checkbox"/>
-	<input type="checkbox"/>	<input type="checkbox"/>	<input type="checkbox"/>	<input checked="" type="checkbox"/>
-	<input type="checkbox"/>	<input type="checkbox"/>	<input type="checkbox"/>	<input checked="" type="checkbox"/>
Screens	<input type="checkbox"/>	<input type="checkbox"/>	<input type="checkbox"/>	<input checked="" type="checkbox"/>
Rolluiken	<input type="checkbox"/>	<input type="checkbox"/>	<input type="checkbox"/>	<input checked="" type="checkbox"/>
Zonwering buiten	<input type="checkbox"/>	<input type="checkbox"/>	<input checked="" type="checkbox"/>	<input type="checkbox"/>
-	<input type="checkbox"/>	<input type="checkbox"/>	<input type="checkbox"/>	<input checked="" type="checkbox"/>
-	<input type="checkbox"/>	<input type="checkbox"/>	<input type="checkbox"/>	<input checked="" type="checkbox"/>
-	<input type="checkbox"/>	<input type="checkbox"/>	<input type="checkbox"/>	<input checked="" type="checkbox"/>
Isolatievoorzieningen (voorzetramen/radiatorfolie etc.), te weten:				
-	<input type="checkbox"/>	<input type="checkbox"/>	<input type="checkbox"/>	<input checked="" type="checkbox"/>

## Lijst van zaken



	Blijft achter	Gaat mee	Kan worden overgenomen	N.v.t.
-	<input type="checkbox"/>	<input type="checkbox"/>	<input type="checkbox"/>	<input checked="" type="checkbox"/>
Telefoonaansluiting/internet aansluiting	<input checked="" type="checkbox"/>	<input type="checkbox"/>	<input type="checkbox"/>	<input type="checkbox"/>
Veiligheidsschakelaar wasautomaat	<input type="checkbox"/>	<input type="checkbox"/>	<input type="checkbox"/>	<input checked="" type="checkbox"/>
Waterslot wasautomaat	<input type="checkbox"/>	<input type="checkbox"/>	<input checked="" type="checkbox"/>	<input type="checkbox"/>
Zonnepanelen	<input type="checkbox"/>	<input type="checkbox"/>	<input type="checkbox"/>	<input checked="" type="checkbox"/>
Oplaadpunt elektrische auto	<input type="checkbox"/>	<input type="checkbox"/>	<input type="checkbox"/>	<input checked="" type="checkbox"/>
	<input type="checkbox"/>	<input type="checkbox"/>	<input type="checkbox"/>	<input checked="" type="checkbox"/>
	<input type="checkbox"/>	<input type="checkbox"/>	<input type="checkbox"/>	<input checked="" type="checkbox"/>
<b>Tuin</b>				
<i>Inrichting</i>				
Tuinaanleg/bestrating	<input checked="" type="checkbox"/>	<input type="checkbox"/>	<input type="checkbox"/>	<input type="checkbox"/>
Beplanting	<input checked="" type="checkbox"/>	<input type="checkbox"/>	<input type="checkbox"/>	<input type="checkbox"/>
	<input type="checkbox"/>	<input type="checkbox"/>	<input type="checkbox"/>	<input checked="" type="checkbox"/>
<i>Verlichting/installaties</i>				
Buitenverlichting	<input checked="" type="checkbox"/>	<input type="checkbox"/>	<input type="checkbox"/>	<input type="checkbox"/>
Tijd- of schemerschakelaar/bewegingsmelder	<input checked="" type="checkbox"/>	<input type="checkbox"/>	<input type="checkbox"/>	<input type="checkbox"/>
	<input type="checkbox"/>	<input type="checkbox"/>	<input type="checkbox"/>	<input checked="" type="checkbox"/>
<i>Bebouwing</i>				
Tuinhuis/buitenberging	<input type="checkbox"/>	<input type="checkbox"/>	<input type="checkbox"/>	<input checked="" type="checkbox"/>
Kasten/werkbank in tuinhuis/berging	<input type="checkbox"/>	<input type="checkbox"/>	<input type="checkbox"/>	<input checked="" type="checkbox"/>
(Broei)kas	<input type="checkbox"/>	<input type="checkbox"/>	<input type="checkbox"/>	<input checked="" type="checkbox"/>
beregeningspomp	<input type="checkbox"/>	<input type="checkbox"/>	<input checked="" type="checkbox"/>	<input type="checkbox"/>
	<input type="checkbox"/>	<input type="checkbox"/>	<input type="checkbox"/>	<input checked="" type="checkbox"/>
<i>Overig</i>				
Overige tuin, te weten:				
- (Sier)hek	<input checked="" type="checkbox"/>	<input type="checkbox"/>	<input type="checkbox"/>	<input type="checkbox"/>
- Vlaggenmast(houder)	<input type="checkbox"/>	<input type="checkbox"/>	<input type="checkbox"/>	<input checked="" type="checkbox"/>
-	<input type="checkbox"/>	<input type="checkbox"/>	<input type="checkbox"/>	<input checked="" type="checkbox"/>
-	<input type="checkbox"/>	<input type="checkbox"/>	<input type="checkbox"/>	<input checked="" type="checkbox"/>

## Lijst van zaken



### Overig

Zijn er zaken die geen eigendom zijn van verkoper omdat er sprake is van een leasecontract of huurcontract. Zo ja, neemt verkoper de zaak mee of wordt het betreffende contract overgenomen?

	Ja	Nee	Gaat mee	Moet worden overgenomen
CV	<input type="checkbox"/>	<input checked="" type="checkbox"/>	<input type="checkbox"/>	<input type="checkbox"/>
Boiler	<input type="checkbox"/>	<input checked="" type="checkbox"/>	<input type="checkbox"/>	<input type="checkbox"/>
Zonnepanelen	<input type="checkbox"/>	<input checked="" type="checkbox"/>	<input type="checkbox"/>	<input type="checkbox"/>
-	<input type="checkbox"/>	<input checked="" type="checkbox"/>	<input type="checkbox"/>	<input type="checkbox"/>
-	<input type="checkbox"/>	<input checked="" type="checkbox"/>	<input type="checkbox"/>	<input type="checkbox"/>
-	<input type="checkbox"/>	<input checked="" type="checkbox"/>	<input type="checkbox"/>	<input type="checkbox"/>
-	<input type="checkbox"/>	<input checked="" type="checkbox"/>	<input type="checkbox"/>	<input type="checkbox"/>
Bijlage(n) over te nemen contracten:				
-				
-				

Voor akkoord,

De opdrachtgever/verkoper,  
(en echtgeno(o)t(e)/partner)

plaats en datum:

Koper,  
(en echtgeno(o)t(e)/partner)

plaats en datum:

## Van der Krabben makelaardij

Van der Krabben voert het exclusieve Qualis label in de regio Oss en Uden. Toegekend aan een selectie van 50 NVM makelaars die hun sporen verdiend hebben in de bemiddeling van exclusief onroerend goed. Makelaars met een uitstekende reputatie en een sterke, veelal leidende marktpositie in het hogere marktsegment. Het Qualis-label is exclusief per werkgebied toegekend.

Wij zijn ervan overtuigd dat dit samenwerkingsverband een uitstekende investering is om onze dienstverlening te optimaliseren. De krachtenbundeling op landelijk niveau van Qualis makelaars heeft zich ruimschoots bewezen en leidt aanwijsbaar tot een optimale prijsvorming binnen een aanvaardbare verkooptijd. Of u nu uw woning wilt verkopen, een andere woning wilt kopen of uzelf oriënteert: laat u adviseren of begeleiden door een van onze makelaars.

Bij Van der Krabben makelaardij in Oss en Uden voelen we ons thuis in de regio. We weten wat er leeft, we kennen de ins en outs die het wonen en leven hier zo prettig maken. En al meer dan 100 jaar staan wij met ons team klaar om hieraan bij te dragen. Er staat momenteel een jong en alert team paraat dat haar onovertroffen vakkennis, winnaarsmentaliteit en innoverende creativiteit omzet in adviezen en begeleiding die ieders woonwens laat uitkomen. Dit bewijzen we elke dag weer, door bij meer dan 40% van alle woning aan- en verkopen in de regio een waardevolle bijdrage te leveren.

Ons team in Oss bestaat momenteel uit 31 medewerkers. De makelaars zijn allen gediplomeerd en hebben ruime kennis van het vak en van de regio. Ze weten wat er speelt, kennen de wijken en doen er alles aan om voor u de best passende woning of koper te selecteren. Voor het gehele team staan een paar dingen voorop: het geven van eerlijk advies, een goede verkoopprijs, persoonlijke en professionele begeleiding, goede bereikbaarheid en betrokkenheid van onze makelaars.

U vindt ons in het centrum van Oss aan de Kruisstraat en in Uden aan de Velmolenweg waar u 6 dagen per week bij ons terecht kunt.

Heeft u vragen over het kopen of huren van een woning, het afsluiten van een hypotheek of wilt u meer informatie over de verkoop van uw eigen woning? Loop dan gerust eens binnen of neem telefonisch of via email contact met ons op!

Bij Van der Krabben makelaardij kunt u rekenen op:

- Geopend van maandag t/m zaterdag
- Afspraken mogelijk van 8:30 tot 20:00 uur
- Bezichtiging binnen 1 dag mogelijk
- Kantoren in regio Oss en regio Uden
- Onafhankelijke organisatie
- In totaal 11 makelaars
- Hypotheekadviseur in huis



## Belangrijke informatie bij het kopen van een huis

### Wanneer ben ik in onderhandeling?

Je bent pas in onderhandeling met de verkopende partij als deze reageert op je bod door:

- a) Een tegenbod te doen.
- b) Expliciet te melden dat jullie in onderhandeling zijn. Je bent dus nog niet in onderhandeling als de verkopende makelaar zegt dat hij je bod met de verkoper zal bespreken.

### Mag een verkoopmakelaar doorgaan met bezichtigingen als er al over een bod onderhandeld wordt?

Ja, dat mag. Een onderhandeling hoeft namelijk niet tot een verkoop te leiden. Bovendien zal de verkoper waarschijnlijk graag willen weten of er meer belangstelling is. Ook mag er met meerdere geïnteresseerde kopers tegelijkertijd onderhandeld worden. Wij moeten dit wel duidelijk aan alle partijen melden. Vaak zullen wij belangstellenden mededelen dat er al een bod ligt of dat er onderhandelingen gaande zijn. Wij doen geen mededelingen over de hoogte van de biedingen. Dit zou overbieden kunnen uitlokken.

### Wanneer ik de vraagprijs bied, moet de verkoper de woning dan aan mij verkopen?

Nee, de verkoper is niet verplicht de woning dan aan jou te verkopen. De Hoge Raad heeft bepaald dat de vraagprijs gezien moet worden als een uitnodiging tot het doen van een bod. Ook als je de vraagprijs biedt, kan de verkoper dus beslissen of hij je bod wel of niet aanvaardt, of (via zijn makelaar) een tegenbod doet.

### Kan de verkoper de vraagprijs van een woning tijdens de onderhandeling veranderen?

Ja, de verkoper kan besluiten de vraagprijs te verhogen of te verlagen. Daarnaast heb je als potentiële koper ook het recht tijdens de onderhandelingen je bod te verlagen. Zodra de verkopende partij een tegenbod doet, vervalt namelijk je eerdere bod.

### Wat is een optie?

Het begrip 'optie' wordt op twee manieren gebruikt:

- a) In juridische zin geeft een optie een partij (in dit geval de koper) de keuze om door een eenzijdige verklaring een koopovereenkomst met een andere partij (de verkoper) te sluiten. Beide partijen zijn het dan eens over de voorwaarden van de koop, maar de koper krijgt bijvoorbeeld nog een week bedenktijd. Bij de aankoop van een nieuwbouwwoning is zo'n optie gebruikelijk. Bij de aankoop van een bestaande woning niet.

b) Bij de aankoop van bestaande woningen wordt het begrip 'optie' eigenlijk ten onrechte gebruikt. 'Optie' heeft dan de betekenis van bepaalde afspraken die een verkopende NVM-makelaar maakt met een geïnteresseerde koper tijdens het onderhandelingsproces. Bijvoorbeeld de toe-zegging dat de koper een paar dagen bedenktijd krijgt voor het uitbrengen van een bod. De koper kan deze tijd gebruiken om beter inzicht te krijgen in zijn financiering of de gebruiksmogelijkheden van de woning. Wij zullen in deze periode bij andere geïnteresseerde partijen aangeven, dat op de woning een optie rust. Een optie kun je niet eisen. De verkoper beslist in overleg met ons of dergelijke opties worden gegeven.

### Moet Van der Krabben met mij als eerste in onderhandeling als ik de eerste ben die een afspraak maakt voor een bezichtiging?

Of als ik als eerste een bod uitbreng? Nee, dit hoeft niet. De verkoper bepaalt samen met de verkopende makelaar met wie hij in onderhandeling gaat. Vraag als koper de verkopende makelaar van te voren naar de verkoopprocedure die gehanteerd wordt om teleurstelling te voorkomen.

### Hoe komt de koop tot stand?

Als verkoper en koper het eens zijn over de belangrijkste zaken - onder andere prijs, leveringsdatum, ontbindende voorwaarden en eventuele afspraken over roerende zaken -, dan legt de verkopende NVM-makelaar de afspraken vast in de koopovereenkomst. Pas als beide partijen de koopovereenkomst hebben ondertekend, komt de koop tot stand.

Ontbindende voorwaarden zijn een belangrijk aandachtspunt. Als je deze opgenomen wilt hebben in de koopovereenkomst, dan moet je dit meenemen in de onderhandelingen. Als koper krijg je niet automatisch een ontbindende voorwaarde. Koper en verkoper moeten het eens zijn over aanvullende afspraken en ontbindende voorwaarden voordat de koopovereenkomst wordt opgemaakt.

Voorbeelden van ontbindende voorwaarden zijn:

1. Financieringsvoorbehoud.
2. Geen huisvestingsvergunning.
3. Negatieve uitkomst van een bouwkundige keuring.
4. Het niet verkrijgen van Nationale Hypotheekgarantie.
5. NVM No-Risk clausule.

De koop komt pas tot stand op het moment dat de koopovereenkomst door beide partijen is ondertekend. Dit vloeit voort uit de Wet Koop onroerende zaak en heet het schriftelijkheidsvereiste. Een mondelinge of per e-mail bevestigde afspraak is dus niet voldoende. Zodra de verkoper en de koper de koopovereenkomst hebben ondertekend en de koper (en eventueel de notaris) een afschrift van de overeenkomst heeft ontvangen, treedt voor de particuliere koper de wettelijke bedenktijd in werking. Binnen deze tijd kun je als koper alsnog afzien van de koop. Na deze tijd is de koop definitief rond, tenzij de ontbindende voorwaarden van toepassing zijn.

### **Wat houdt de drie dagen bedenktijd voor de koper precies in?**

De wettelijk vastgestelde drie dagen bedenktijd houdt in dat je als koper zonder opgaaf van redenen de koop kunt ontbinden. De bedenktijd van drie dagen gaat in zodra een kopie van de getekende koopovereenkomst aan de koper ter hand is gesteld. De bedenktijd kan langer duren dan drie dagen als deze eindigt op een zaterdag, zondag of algemeen erkende feestdag. Hiervoor zijn regels opgesteld. Wij kunnen precies aangeven tot wanneer de bedenktijd loopt.

### **Wat is de NVM No-Risk clause?**

Veel mensen durven geen woning te kopen voordat hun eigen huis verkocht is en stappen daardoor bij voorbaat niet over naar een andere woning. Koop je met de NVM No-Risk clause dan kun je die overstap vaak wel maken. De NVM No-Risk clause is een ontbindende voorwaarde. Deze voorwaarde voorkomt dat de koper met dubbele lasten komt te zitten. De koper kan de koop ontbinden als de verkoop van zijn huidige woning onverwacht langer duurt. De verkoper dient uiteraard eerst akkoord te gaan met deze ontbindende voorwaarde in de koopovereenkomst. Tijdens de looptijd van de NVM No-Risk clause doet de koper al het mogelijke om zijn huis te verkopen. De verkoper gaat gedurende die tijd door met de verkoop van het reeds verkochte huis. Vindt de verkoper een andere koper, die onder gelijke voorwaarden het huis wil kopen, zonder de No Risk clause, dan krijgt de eerste koper bedenktijd om de koop definitief te maken óf om af te zien van de koopovereenkomst. In het laatste geval verkoopt de verkoper vervolgens het huis aan de tweede koper.

### **Waar vind ik de Algemene Voorwaarden?**

De NVM kent de Algemene Consumentenvoorwaarden NVM en de Algemene Voorwaarden NVM voor professionele opdrachtgevers. De meest recente voorwaarden zijn te vinden via [www.nvm.nl/voorwaarden](http://www.nvm.nl/voorwaarden). De Algemene Consumentenvoorwaarden NVM zijn tot stand gekomen in overleg met de Consumentenbond en Vereniging Eigen Huis.

### **Bouwkundige keuring**

Als koper kun je een bouwkundige keuring laten uitvoeren. Hierdoor krijg je een goed beeld van de bouwkundige staat van de woning. Dit voorkomt bouwkundige risico's bij de aankoop van de woning en geeft een goed beeld van de verwachte onderhoudskosten. Verkoper dient hiervoor wel toestemming te verlenen.

### **Disclaimer**

Hoewel deze verkoopinformatie met de grootst mogelijke zorg is samengesteld, blijft de mogelijkheid bestaan dat er fouten, afwijkingen en onvolledigheden in de omschrijving zijn geslopen.

Noch de verkoper, noch ons kantoor aanvaarden in dit geval enige aansprakelijkheid. De koper wordt er uitdrukkelijk op geattendeerd dat ook een opsomming van (eventuele) gebreken niet betekent dat de eigenaar en/of verkopende makelaar garandeert dat het object voor het overige vrij is van gebreken.

Alle verstrekte informatie dient te worden gezien als een uitnodiging om in onderhandeling te treden en geldt derhalve slechts als vrijblijvende informatie. Bij het vermelden van maten die zijn overeen-gekomen uit (bouw)tekeningen kan de maatvoering afwijken van de werkelijkheid. Hieraan kan door de verkoper geen enkel recht worden ontleend.



## SPECIALIST IN EXCLUSIEVE WONINGEN

### Oss

Kruisstraat 21  
0412 63 29 28  
oss@krabben.nl  
www.krabben.nl

### Uden

Velmolenweg 165  
0413 25 70 33  
uden@krabben.nl  
www.krabben.nl

### Openingstijden

ma - vr 8:30 - 18:00 uur  
za 9:30 - 12:30 uur

### Openingstijden

ma - vr 8:30 - 17:30 uur  
za 9:30 - 12:30 uur

Bezichtiging of advies 's avonds mogelijk op afspraak.